

PLANO DE TRABALHO

EMEF Prof.^a CLAUDINA DE OLIVIERA RAMOS

1 Identificação

1.1 Título do Projeto

Reforma, consertos e adequações necessárias à manutenção e melhoria da infraestrutura predial da EMEF Claudina de Oliveira, onde consiste na pintura de suas dependências, área externa. Também, a pintura e a manutenção de cinco (5) portas.

1.2 Resumo do Projeto

O projeto consiste em uma reforma para proporcionar uma melhor estrutura do espaço físico da EMEF Claudina de Oliveira Ramos, que atende os alunos do Bairro Chácaras Alvorada e toda a zona rural em seu entorno.

Oferecer as crianças e adolescentes um ambiente agradável e bonito, através da restauração da **pintura do prédio**, necessário também para sua conservação, principalmente da área externa, que se desgastam ao longo do tempo, por ficarem expostas ao sol e chuva. Também há a necessidade da manutenção de cinco portas das salas 7,8 e 9. Além da porta da sala de leitura e dos professores.

1.3 Natureza do Projeto

Os recursos que irão custear este projeto vêm da Emendas Impositivas 2021/2022, recebidas pelo vereador Sr. Amaraí de Oliveira Gomes, 73%, que a corresponde a R\$ 5.000,00. A parte remanescente, de R\$ 1.920,00 será executada com os recursos próprios.

Segue em anexo, os três orçamentos:

	EMPRESA	CNPJ	VALOR R\$
ORÇAMENTO 1	AZEVEDO TINTAS E EQUIPAMENTOS	08747307/0017-20	6.920,00
ORÇAMENTO 2	TITANIUM COMÉRCIO DE MAT. CONS. E REPRESENTAÇÕES LTDA	21687556/0003-29	6926,47
ORÇAMENTO 3	CASO COR SOLUÇÃO EM TINTAS	031936090001	8.458.00

1.4 Responsáveis pela Instituição proponente

Nome: Ana Stela de Menezes Lopes	
Telefone: (19) 38186142 (19) 9.92650235	Telefone: (19) 38186142 (19) 9.92650235
Cargo: Diretor	
Endereço Completo: Rua Joaquim Rodrigues da Silva, nº 555, Bairro Chácaras Alvorada - Mogi Guaçu, SP. CEP: 13849-602	
RG: 39.893.290-6	CPF: 038.896.436-71

1.5 Responsável Técnico Pelo Projeto

OBS: Estes dados serão preenchidos após os orçamentos serem concluídos e a empresa vencedora ser definida.

Da elaboração do plano de trabalho, até a conclusão do projeto a supervisão será de responsabilidade do gestor da Unidade Escolar.

Nome: Ana Stela de Menezes Lopes	
Telefone: (19) 38186142 (19) 9.92650235	Telefone: (19) 38186142 (19) 9.92650235
Área/Departamento de Atuação: Diretor de Escola / secretaria Municipal de Educação	
Regime de Trabalho: () 20h () 30h (x) 40h	
Carga horária no projeto:	Hora/Semanal:
RG 39.893.320-6	CPF: 038.896.436-71

1.6 Local de Execução

- Pintura da área externa e das portas das salas de aulas (7,8 e 9). Além da porta de sala leitura e da sala dos professores.

1.7 Período de Execução

A previsão para a execução deste projeto é de 30 dias após a aprovação e liberação de recursos para a implantação dele, podendo haver alterações por motivos naturais ou indisponibilidade de material no mercado.

2 Objeto e Objetivo

2.1 Objeto a ser executado

Manutenção dos itens citados: pintura da escola (área externa) e de cinco portas (salas 7,8 e 9, porta da sala biblioteca e da sala de professores). Objetivo Geral

Oferecer aos alunos e à comunidade um ambiente agradável e bonito, através da restauração da pintura do prédio (área externa).

3 Justificativa e Relevância do Projeto para a cidade

Tal reforma se faz necessária uma vez que estas trarão melhorias significativas para todos que necessitam utilizar a escola. Os itens solicitados também constam em relatório do Tribunal de Contas conforme processo nº 6892/989/21, Área Municipal – Mogi Guaçu – EMEF Profa. Claudina de Oliveira Ramos, seguindo determinação superior e orientação das DSFs.

4 Descrição do Projeto

O projeto consiste em restauração da **pintura externa do prédio**, necessário também para sua conservação e trocas das portas de cinco salas, incluindo a pintura.

5 Resultados Esperados e Impactos

Este projeto proporcionará uma melhor estrutura, um ambiente agradável, bonito e seguro.

6 Metodologia de Desenvolvimento do Projeto

O projeto terá início com a pintura da área externa e a manutenção das portas das salas de aula.

7 Cronograma de execução Identificação das Metas

Nº	Meta	Descrição
M1	Elaboração do Plano de Trabalho	Elaboração de um Plano de Trabalho detalhando todas as características do Projeto a ser executado
M2	Elaboração dos orçamentos	Elaboração de três orçamentos para a execução do projeto.
M3	Escolha da empresa vencedora da cotação de preços	Escolher a empresa com melhor orçamento para execução dos serviços.
M4	Início das obras	Início da instalação efetiva do projeto
M5	Conclusão das obras	Conclusão dos reparos e pintura

Cronograma de Execução

1º Ano - 2021												
Meta	1ºmês	2ºmês	3ºmês	4ºmês	5ºmês	6ºmês	7ºmês	8ºmês	9ºmês	10ºmês	11ºmês	12ºmês
M1												X
M2												X
M3												
M4												
2º Ano - 2022												
Meta	1ºmês	2ºmês	3ºmês	4ºmês	5ºmês	6ºmês	7ºmês	8ºmês	9ºmês	10ºmês	11ºmês	12ºmês
M1												
M2	X	X										
M3						X						
M4							X	X				
M5								X	X			

8 Infraestrutura Necessária

A infraestrutura necessária será a já existente.

9 Plano de Aplicação dos Recursos Financeiros

9.1 Recursos Financeiros, suas fontes e destinações

Os recursos financeiros necessários para este projeto inerente as compras de tintas serão de origem da Emenda Impositiva do vereador Amaraí de Oliveira Gomes, no total de R\$5.000,00 (cinco mil reais). Todavia a cotação atualizada corresponde a R\$ 6.920,00. A diferença excedente a Emenda Impositiva no valor de R\$ 1.920,00) será custeada com Recursos Próprios.

Toda mão de obra, recursos humanos, exceto a tinta serão de responsabilidade do Setor de Manutenção da Secretaria de Educação.

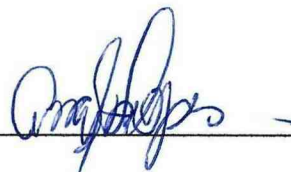





50

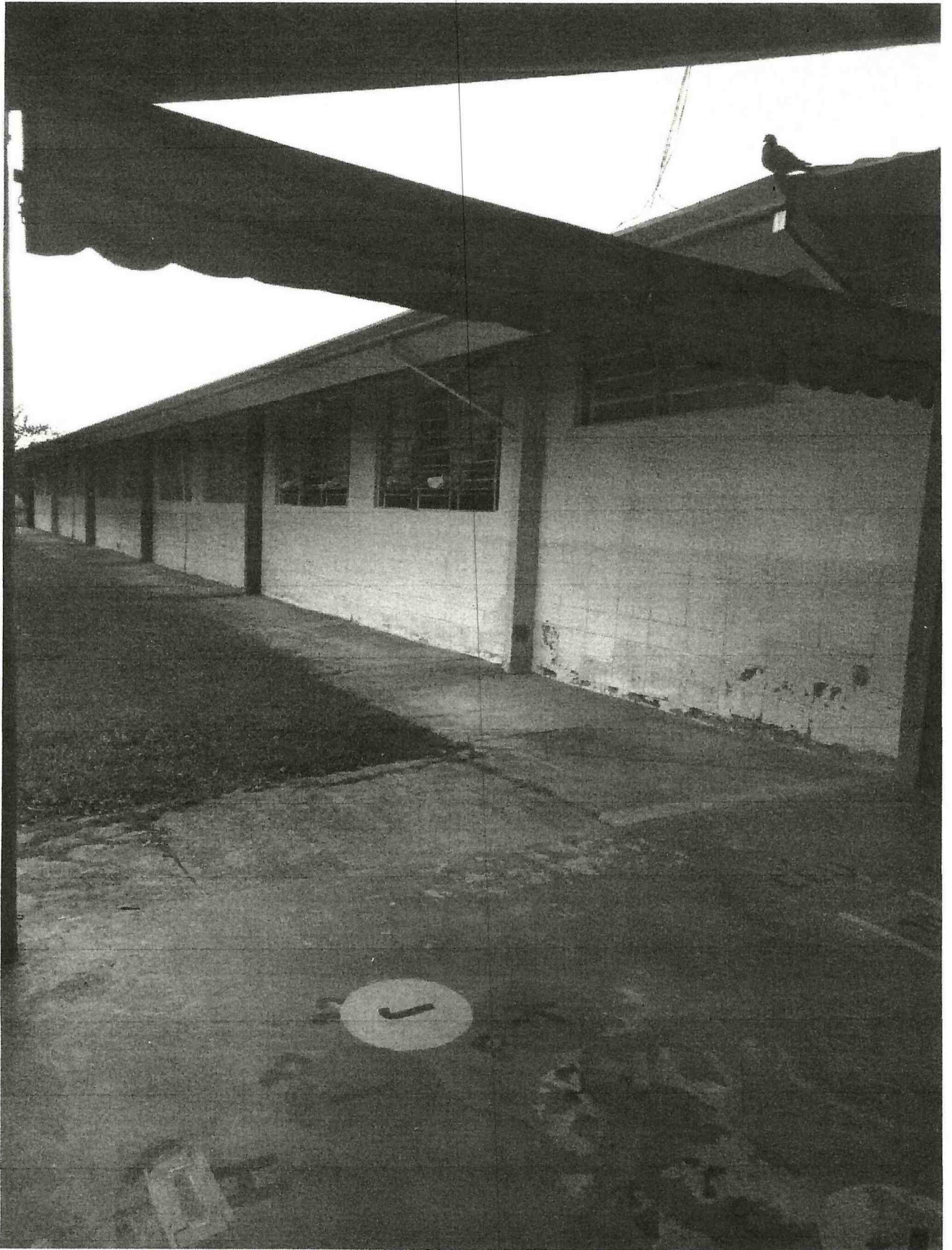

3x
e

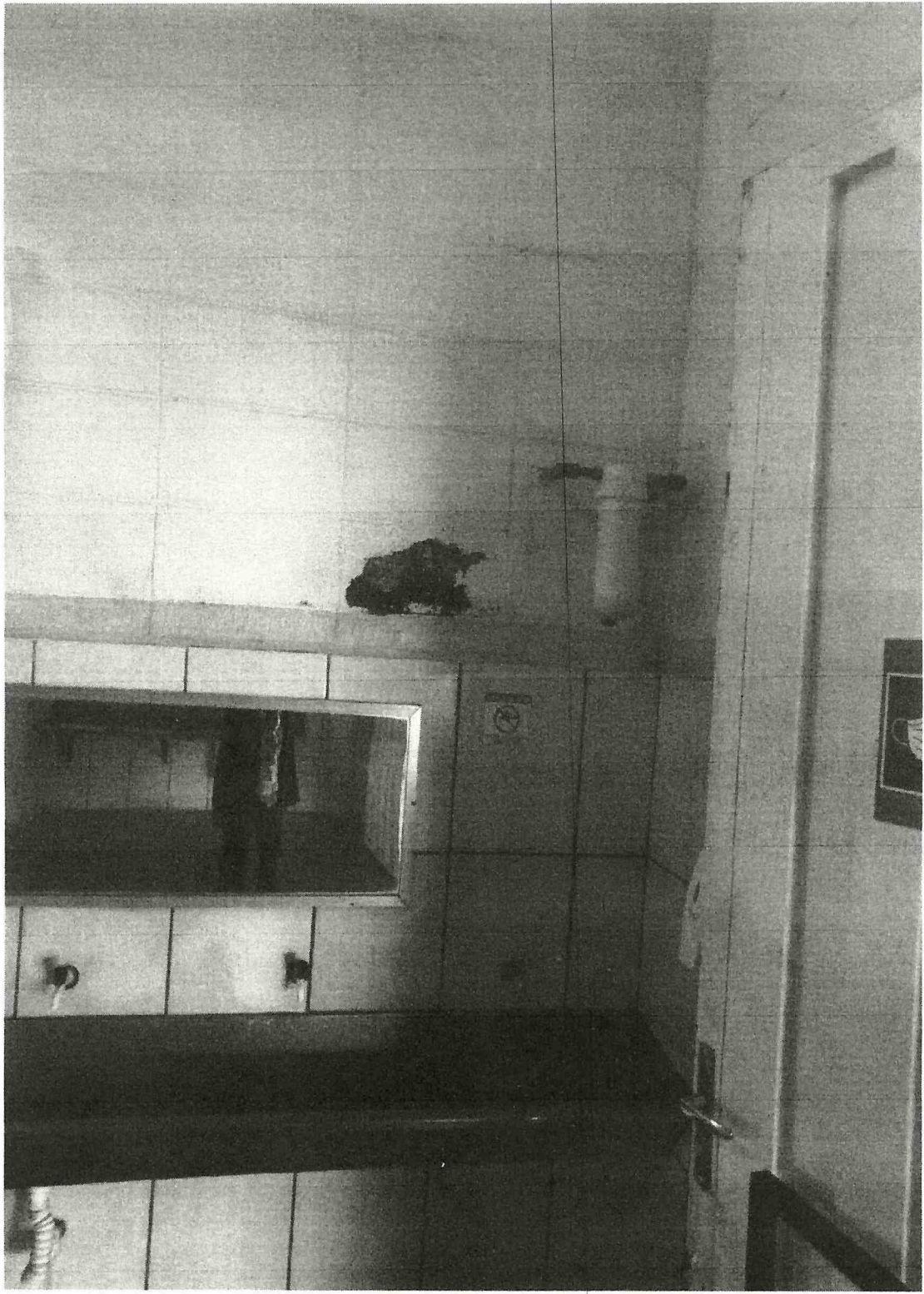

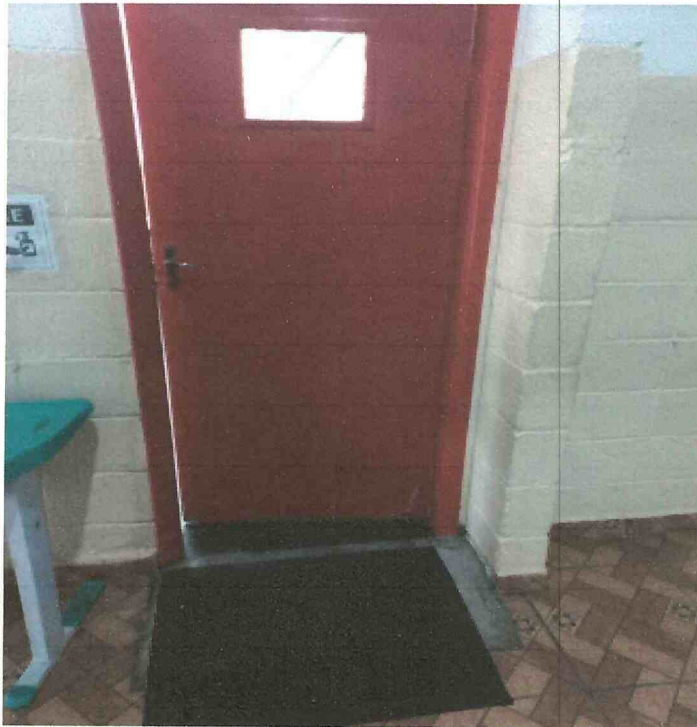
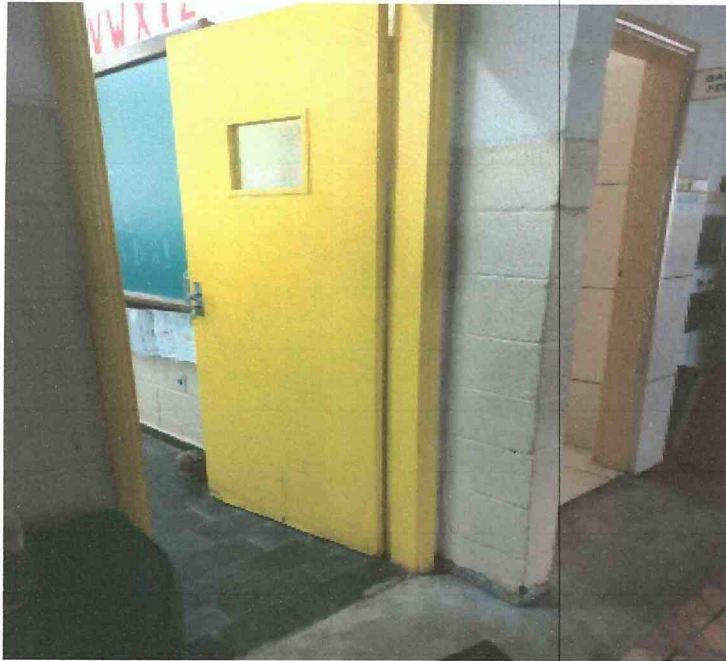

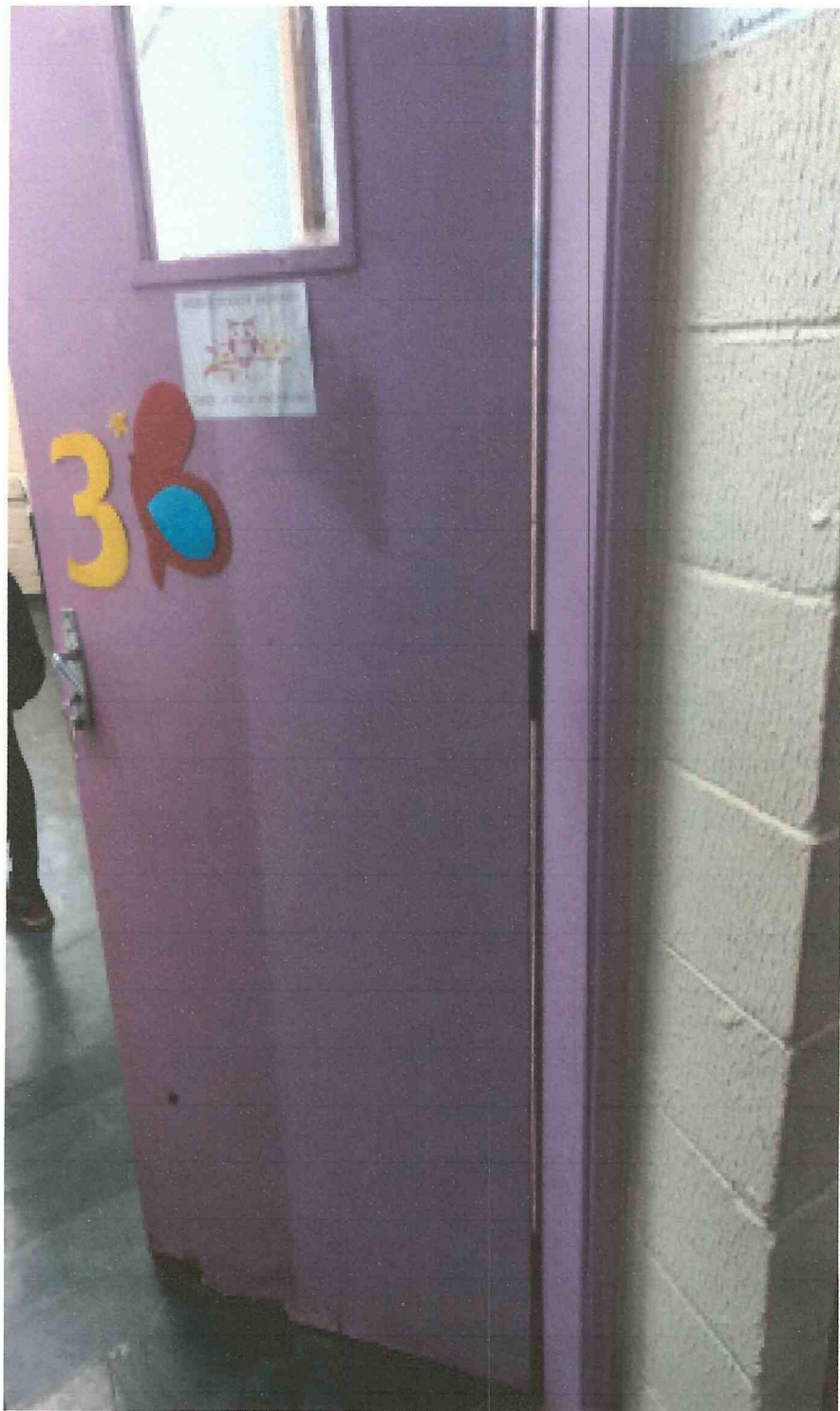



1

2



AV. BANDEIRANTES, 1342 VILA PINHEIRO
MOGI GUACU - SP - CEP: 13845-440
CNPJ: 08.747.307/0017-20
mogiguacu.3@azevedotintas.com.br
Fone: (19) 3911-8833

IE: 455.260.684.114

Fax: () -

ORCAMENTO N° 00000005223

1/1

Cliente: EMEF PROF CLAUDINA DE OLIVEIRA RAMOS
Fantasia: EMEF PROF CLAUDINA DE OLIVEIRA RAMOS
Endereço: AVENIDA BANDEIRANTES, 1342
Município: MOGI GUACU
CNPJ/CPF: 000.000.000-00
Cond.Pag: A VISTA
Form.Pag.: 007 - DINHEIRO / CARTAO

Código: 00003818
Fone: () -
Bairro: PQ CIDADE NOVA
C.E.P.: 13845-440
IE/RG:

CÓDIGO	DESCRIÇÃO / REFERÊNCIA	CST	NCM	B. ICMS	%ICMS	UNID.	QTD	VR. UNIT	VR. TOTAL
01449	ATLAS ROLO LA 228/22 23CM	000	96034010	112,00	18,00	UN	4,00	28,00	112,00
01337	ATLAS TRINCHA 395- 2 1/2	000	96034090	48,00	18,00	UN	6,00	8,00	48,00
07102	CORAL PINTA PISO 18L CINZA ESCURO	060	32091010	0,00	0,00	LA	6,00	320,00	1.920,00
07101	CORAL PINTA PISO 18L CINZA MEDIO	060	32091010	0,00	0,00	LA	8,00	320,00	2.560,00
18933	CORAL PROTEÇÃO SOL E CHUVA RESINA 18L INCOLOR	060	32091020	0,00	0,00	LA	6,00	380,00	2.280,00

Total Produtos: 6.920,00
Frete: 0,00

Vendedor: 490 - BRUNO FELIPE FERREIRA DA S Volume: 0,00 Peso Bruto: 473,900 TOTAL BRUTO: 6.920,00
Profissional: -
Região: -
Mensagem: Data Emissão: 14/06/2022 Hora: 16:46:41

End.Entrega: AVENIDA BANDEIRANTES, 1342 - Bairro: PQ CIDADE NOVA - MOGI GUACU - CEP: 13845-440
Mens. Exp.:

Transportadora: 00009 - AZEVEDO TINTAS COM. MAT. P/ CONSTRU LTDA FONE: (19) 3818-3199

AV. DOS TRABALHADORES, 450
VILA PARAISO CEP: 13843000 - MOGI GUACU - SP

Valor do Frete: 0,00 Destinatário(FOB)



38098241000198 CASA COR SOLUÇÃO EM TINTAS

End: AVENIDA BANDEIRANTES Bairro: CAPELA

MOGI GUAÇU Cep: 13845-440

Telefone: (19) 3831-3941 E-mail: contato@casacortintas.com

15/06/2022 08:06:04

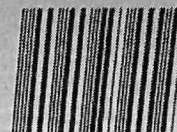

u2
e

ORÇAMENTO / 77787

Nome: EMEF PROF CLAUDINA DE OLIVEIRA RAMOS CPF/CNPJ: 031936090001

Data: 14/06/2022

Endereço: JOAQUIM RODRIGUES DA SILVA 555 Bairro: CHACARA ALVORADA

ID Cliente: 0

Cidade: MOGI GUACU Celular: (19) 99265-0235 Fone: (19) 3818-6142

Validade: 21/06/2022

Descrição	Valor Unit.	Com Desc.	Qty	Valor Total
CONCENTRADO R - PRETO CORAL	0,00	0,00	1,2452	0,00
CONCENTRADO Z - MARROM CORAL	0,00	0,00	1,3807	0,00
TUBARAO BRANCO - ACR FOSCO RENOVA BASE P CORAL 16L	487,50	439,00	8	3.512,00
CONCENTRADO R - PRETO CORAL	0,00	0,00	2,1687	0,00
IMENSIDAO CINZA - ACR FOSCO RENOVA BASE MF CORAL 16L	457,90	413,00	6	2.478,00
RESINA IMPERMEABILIZ INCOLOR CORAL 18L	409,90	380,00	6	2.280,00
ROLO LÃ 23CM SOROLÃ SL230	28,90	27,50	4	110,00
TRINCHA 3" ATLAS 395	13,50	13,00	6	78,00

VENDEDOR RENATO ANA ESTELA

SUBTOTAL: 8.458,00

DESC. ITENS: 845,40

TOTAL: 8.458,00

AGRADECEMOS A PREFERÊNCIA

Comercial de Tintas Franchia Ltda. - EPP
Lucia Budam



TITANIUM COM. DE MAT. DE CONSTRU. E REPRESENTAÇÕES LTDA
 ESTAÇÃO COR LOJA 003
 Fone: (19) 3569-4564
 IE: 459295015117
 CNPJ: 21.687.658/0003-20
 AVENIDA EMILIA MARCHI MARTINI, 1543 CHÁCARA NOVA ODESSA
 MOGI GUAÇU - SP - CEP: 13848020
 orcamento@estacaocor.com.br

436

IMPRESSO SEM VALIDADE FISCAL

ORÇAMENTO Nº 000003001309

1/1

Cliente: EMEF PROF CLAUDINA OLIVEIRA RAMOS
 Fantasia: EMEF PROF CLAUDINA OLIVEIRA RAMOS
 Endereço: RUA JOAQUIM RODRIGUES DA SILVA, 555
 Município: MOGI GUAÇU
 CNPJ/CPF: 03.193.609/0001-12
 Cond.Pag: A VISTA
 001 - DINHEIRO
 Form.Pag.: 001 - DINHEIRO (A VISTA)

Código: 00001093
 Fone: () -
 Bairro: CHÁCARA ALVORADA
 C.E.P.: 13849-602
 IE/RG:

EF	EMP	CÓDIGO	DESCRIÇÃO / REFERÊNCIA	LEG	UNID.	QUANTIDADE	VR. UNIT	VR. TOTAL
N	003	00670	S-D 161 ELEFANTE METALATEX ACRILICO FOSCO LA METALATEX BASE "Z" ACRI FSC 16L	A	LA	5,00	431,82	2.159,11
N	003	00668	S-C 161 PRATA METALATEX ACRILICO FOSCO LA METALATEX BASE "XY" ACRI FSC 16L	A	LA	7,00	467,73	3.274,13
N	003	00670	S-E 279 LUZ DE VELA METALATEX ACRILICO FOSCO LA METALATEX BASE "Z" ACRI FSC 16L	A	LA	1,00	808,67	808,67
N	003	00850	SW 6887 BOBO DE CAMARAO METALATEX ACRILICO FOSCO LA METALATEX BASE "VY" ACRI FSC 16L	A	LA	1,00	462,67	462,67
N	003	01115	ATLAS ROLO LA MISTA 228/22 23CM	C	PC	4,00	22,88	91,51
N	003	01479	ATLAS SUPORTE ROLO GAIOLA 400/23SR	B	PC	4,00	10,58	42,31
N	003	01390	ATLAS TRINCHA 396 4"	D	PC	6,00	14,68	88,07

Obs: S-E 279 LUZ DE VELA - Cor Amarelo - Sugerido
 SW 6887 BOBO DE CAMARAO - Cor Aproximado do
 da manja Sugerido

Desconto Especial: 0,47
 VALOR BRUTO: 8.446,92 DESCONTO TOTAL: 1520,45
 Desconto concedido já distribuido nos itens de: 18,00%
 TOTAL: 6.926,00

Vendedor: 032 - EDERALDO EURINIDIO Volume: 0,00 Peso Bruto: 0,000 Total Produtos: 6.926,47
 Profissional: _____
 Região: _____
 Classif. IPI: A: 32091010 B: 73269090 C: 96034010 D: 96034000
 Mensagem: PAGAMENTO A VISTA
 Data Previsão: 08/06/2022 Data Emissão: 08/06/2022 Hora: 16:30:53

End. Entrega: RUA JOAQUIM RODRIGUES DA SILVA, 555 - Bairro: CHÁCARA ALVORADA - MOGI GUAÇU - CEP: 13849-602
 Mens. Exp.:

Transportadora: 99999 - O PRÓPRIO FONE. () -
 CEP: - CIDADE CONVERSÃO - SP
 Valor do Frete: 0,00 Transporte Próprio Remetente

54
e

APROVAÇÃO DO PLANO DE TRABALHO

Declaramos que foi analisado o conteúdo do **PLANO DE TRABALHO** para a execução do projeto de reforma e adequação do prédio que abriga a EMEF Professora Claudina de Oliveira Ramos que será custeado pela **Emenda Impositiva de nº 42/2021** do vereador Amarai de Oliveira Gomes para a APM da EMEF Professora Claudina de Oliveira Ramos.

Os apontamentos e correções foram acatados e regularizados/sanados pela Associação de Pais e Mestres.

Portanto, **aprovamos e autorizamos** a execução dos procedimentos operacionais detalhados no mesmo.

Mogi Guaçu, 12 de julho de 2022.

Paulo Alexandre Paliari

Secretário Municipal de Educação