

PLANO DE TRABALHO

**E.M.E.F. "PROFª INÁ APARECIDA DE
OLIVEIRA MARCONI"**

1 Identificação

E.M.E.F. "Profª Iná Aparecida de Oliveira Marconi"

1.1 Título do Projeto

Manutenção na quadra poliesportiva.

1.2 Resumo do Projeto

Devido à ação do tempo, a quadra poliesportiva apresenta desgaste nas cores, lâmpadas queimadas, houve a necessidade de abertura nas laterais posteriores, pois a falta de ventilação e iluminação causava o impedimento do uso do local, para as aulas de educação física.

Alunos e professores estavam sendo prejudicados, pois estavam deixando de usufruir desse espaço privilegiado.

O local estava tomado por pombas, que adentravam e não conseguiam sair ocasionando o acúmulo de fezes, essa abertura proporcionou maior luminosidade durante o dia, ventilação adequada, mas a falta da instalação de telas, ainda ocasiona a entrada de pombos.

Portanto o objetivo desse projeto é tornar a quadra poliesportiva da escola um local apropriado e agradável, a ser utilizada com fins pedagógicos, pelos nossos alunos e fora do horário de funcionamento da escola, também possa acolher a comunidade local, para a prática esportiva.

1.3 Natureza do Projeto

O presente projeto será executado por empresa privada, que será escolhida dentre três orçamentos, para aquisição e instalação de telas priorizando o orçamento de menor valor e também pela Proguacu para a troca de lâmpadas, que serão adquiridas com recursos, que estão ligados às Emendas Impositivas 2021/2022, executadas pelo vereador Adriano Luciano Rodrigues.

1.4 Responsável pela Instituição proponente

Nome: Jeyse Mazan Campana	
Telefone: 38187069	E-mail: emefina@edu.mogiguacu.sp.gov.br
Cargo: Diretora	
Endereço Completo: Avenida José Rodrigues Netto, nº 2315 Canãa II	
RG: 23.378.670-3	CPF: 158.554.258-00

1.5 Responsável Técnico Pelo Projeto

Nome:	
Telefone: (00) 0000-0000	E-mail:
Área/Departamento de Atuação:	
Regime de Trabalho: () 20h () 30h () 40h	
Carga horária no projeto:	Hora/Semanal:
RG	CPF: 000.000.000-00

1.6 Local de Execução

Quadra poliesportiva da escola

1.7 Período de Execução

Fevereiro a setembro de 2022

2 Objeto e Objetivo

2.1 Objeto a ser Executado

Pretende com esse plano, a execução da manutenção da quadra poliesportiva da escola, visando à compra e instalação de telas nas aberturas do local e também utilização do recurso, para a aquisição de lâmpadas valendo-se da mão de obra dos funcionários da Proguação, para substituição das lâmpadas.

2.2 Objetivo Geral

- Utilizar os recursos recebidos, tendo em vista, revitalizar a quadra poliesportiva.
- Instalar telas de proteção nas aberturas laterais e substituir aquisição de refletores de led, para substituição.

3 Justificativa e Relevância do Projeto para a cidade

A prática de esportes beneficia grandiosamente as pessoas e isso reflete na sociedade, pois reduz a probabilidade de aparecimento de doenças, contribuindo para a formação física e psíquica, além de favorecer a interação e a sociabilidade.

33
E

O projeto tem o intuito de fazer a manutenção e revitalizar a quadra poliesportiva da escola tornando-a um local apropriado e agradável, para a prática esportiva beneficiando os 485 alunos, que aqui estudam, bem como seus familiares e a comunidade em que a escola está inserida, com abrangência dos bairros: Canaã I, Canaã II, Sakaida, Lagoa Azul, Paineiras, Leonor permitindo a utilização fora do horário de funcionamento da escola.

4 Descrição do Projeto

O Projeto de manutenção da quadra poliesportiva procederá da seguinte forma, o dinheiro será utilizado, realizaremos a solicitação de orçamentos para compra e instalação de telas de proteção nas aberturas da quadra e faremos opção, por quem oferecer melhor qualidade e menor valor. Finalizaremos realizando a substituição por refletores de Led, contudo faremos o levantamento nas casas de materiais elétricos, após o levantamento dos três orçamentos iremos solicitar a mão de obra da Proguacu.

5 Resultados Esperados e Impactos

Espera-se com essa proposta revitalizar um local, que precisa voltar a ter seu lugar de destaque junto à comunidade local, com a possibilidade de uso seguindo as normas e determinações da Secretaria de Educação, para o uso responsável do local fora do horário de funcionamento da escola e também seja utilizado, com fins de cumprir seu objetivo que é oferecer um local atrativo para prática de esportes dos nossos alunos, bem como o cumprimento e o desenvolvimento do planejamento pedagógico, desempenhando o currículo determinado.

6 Metodologia de Desenvolvimento do Projeto

A metodologia do projeto será constituída seguindo as leis, normas e determinações vigentes, tendo vista cumprir com a responsabilidade fiscal, utilizando os recursos públicos, de forma criteriosa considerando os três orçamentos e adquirindo o bem com o fornecedor, que apresentar o menor preço e melhor qualidade. Ajustados com a empresa Proguacu como parceiros, em oferecer a mão de obra especializada, para viabilizar a conquista de maiores itens a serem adquiridos com o recurso recebido. Será respeitado à programação do plano, na implementação do mesmo.

Elencando:

- Planejamento
- Orçamento
- Execução
- Prestação de contas

7 Cronograma de execução

Para que se cumpra o cronograma de execução deve-se respeitar as metas programadas tendo como princípio: planejar, orçar, contratar, desenvolver o plano em questão e ao final prestar contas dos recursos recebidos.

Identificação das Metas

Nº	Meta	Descrição
M1	Elaboração do Plano de Trabalho	Elaboração de um Plano de Trabalho detalhando todas as características do Projeto a ser executado
M2	Orçamento de produtos	Levantamento de três orçamentos nas lojas especializadas, com o preço dos itens a serem adquiridos: refletores de led
M3	Orçamento de serviços	Solicitação nas empresas especializadas de três orçamentos, para contratar adquirir instalar as telas.
M4	Aquisição de produtos	De acordo com o menor valor apresentado adquirir os produtos nas lojas especializadas: refletores de led
M5	Execução da mão de obra	Contando com a parceria da mão de obra da Proguacu executar os serviços de pintura e troca de lâmpadas da quadra.
M6	Contratação de serviços	A partir do menor preço apresentado contratar o serviço de compra e instalação das telas.
M7	Prestação de contas	Prestar contas a respeito dos recursos utilizados com a manutenção da quadra poliesportiva, com a compra e contratação de serviços.

Cronograma de Execução

1º Ano - 2021												
Meta	1ºmês	2ºmês	3ºmês	4ºmês	5ºmês	6ºmês	7ºmês	8ºmês	9ºmês	10ºmês	11ºmês	12ºmês
M1												X
2º Ano - 2022												
Meta	1ºmês	2ºmês	3ºmês	4ºmês	5ºmês	6ºmês	7ºmês	8ºmês	9ºmês	10ºmês	11ºmês	12ºmês
M1												
M2						X						
M3						X	X					
M4						X	X					
M5						X	X					
M6						X	X					
M7										X	X	

8 Infraestrutura Necessária

A infraestrutura constante necessita de reparos, a serem realizados, para melhorar a aparência do ambiente tornando-o agradável, para sua utilização.

Na quadra foram realizadas as aberturas na parte superior lateral, para viabilizar a circulação de ar necessitando de implantação de telas, para o fechamento impedindo que os pombos adentrem ao recinto.

Existe a necessidade da pintura para conservação das paredes, devido ao estado que se apresentam: desgaste das cores, pintura escurecida e paredes manchadas com excrementos de pombas, que tornam o ambiente com péssima aparência.

A iluminação está precária, com muitas lâmpadas queimadas, que precisam ser trocadas por iluminação led, bem como a necessidade de adquirir reatores adequados a esse tipo de iluminação.

9 Plano de Aplicação dos Recursos Financeiros

Manutenção da Quadra poliesportiva da escola

9.1 Recursos Financeiros, suas fontes e destinações

A emenda impositiva desembolsará o valor de R\$ 10.000,00 (Dez mil Reais), para manutenção do prédio escolar, que será destinado para a contratação da compra e instalação de telas nas aberturas, que deve contar com empresa que fornecerá as telas e a mão de obra especializada, bem como aquisição de tintas, lâmpadas e reatores para iluminação Led, nas lojas de referência, que apresentarem o menor orçamento para produtos, ou seja, materiais de consumo. Para execução da manutenção elétrica será necessária à parceria com a Proguaçú em fornecer mão de obra especializada, sem custos adicionais, pois a aquisição de produtos apresenta valores altos, que poderão comprometer nosso orçamento.

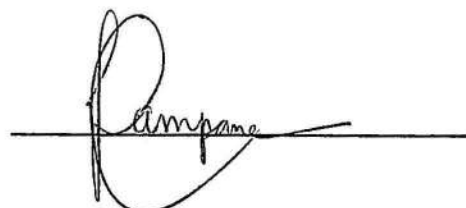

Jeyse Miazan Campana
Diretora de Escola
RG: 23.378.670-3



73
e

A Prefeitura Municipal de Mogi Guaçu solicita de V.Sa. A apresentação de proposta através desta cotação de preços para os itens abaixo relacionados até a data e horário limite acima.

FORNECEDOR (Razão Social): Natalia Rita Faganelo Silveira	
Nome Fantasia: HASTERS SERVICOS/COMERCIO DE ALUMINIO EM GERAL	
CNPJ/MF ou CPF/MF: 28.160.624/0001-95	
Endereço completo (rua/nº/bairro/cidade/estado): Rua Ibraim Theodoro de Almeida,11 Parque dos Eucaliptos 2	
Telefone/Celular: (19) 996043073	
Nome completo do Responsável pela Cotação: Natalia Rita Faganelo Silveira	
CPF/MF nº	RG nº
E-mail Institucional: hasters.servicos@gmail.com	
E-mail Particular:	
Data da Cotação:	

Item	Qtd.	Unid.	Descrição Serviço	Valor Unitário	Valor Total
01	01	PC	Instalação 110 metros quadrados de tela de metal hexagonal de 1 polegada nas laterais e manutenção de telas nas duas paredes dos fundos da quadra de esporte	R\$6.990,00	R\$6.690,00
			TOTAL		R\$6.690,00

AVISO!!!

A Prefeitura Municipal de Mogi Guacu, entidade de direito público, em conformidade com a Legislação vigente, comunica que, no ato da entrega do Pedido de Compra decorrente desta cotação, a(s) empresa(s) vencedora(s) deverá(ão) enviar 01 (uma) cópia da “CERTIDÃO NEGATIVA DE DÉBITOS” ou “CERTIDÃO POSITIVA DE DÉBITOS COM EFEITO DE NEGATIVA DE TRIBUTOS MUNICIPAIS” de seu Município Sede, dentro de sua validade, sob pena de desclassificação da proposta!

CONDIÇÕES GERAIS

- Informar: REAL PRAZO DE ENTREGA;
- Cotar produtos de Qualidade e Procedência.
- No preço proposto já deverá estar incluso o FRETE.
- Observar a unidade solicitada e cotar o preço unitário;
- **ESTA COTAÇÃO DEVE SER DEVOLVIDA PESSOALMENTE ATÉ A DATA E HORÁRIO ACIMA ESPECIFICADO, DEVIDAMENTE CARIMBADA E ASSINADA.**
- **SE HOUVER INTERESSE POR PARTE DA EMPRESA PARTICIPANTE A COTACÃO TAMBÉM PODERÁ SER ENVIADA POR E-MAIL DESDE QUE DEVIDAMENTE CARIMBADA E ASSINADA ATRAVÉS DE ESCANEAMENTO, EM RESPEITO AO ÍTEM ANTERIOR.**
- Contato: E-mail: compras@edu.mogiguacu.sp.gov.br TEL: (19) 3831-9762
- Se efetuada em impresso próprio deverá **SEGUIR RIGOROSAMENTE** as exigências aqui impostas com mesma NUMERAÇÃO e ORDEM DOS ITENS, sob pena de desclassificação da cotação;
- Demais condições vide abaixo:

PRAZO DE VALIDADE DA PROPOSTA: 30 dias
PRAZO DE ENTREGA:
CONDIÇÕES DE PAGAMENTO: À vista
FATURAMENTO MÍNIMO:
LOCAL DE ENTREGA: EMEF Profa. Iná Aparecida de Oliveira Marconi - Avenida José Rodrigues Netto - Mogi Guaçu- SP, 13840-000

Mogi Guacu, 27 de junho de 2022.

HASTERS SERVIÇOS COMÉRCIO DE ALUMÍNIO EM GERAL

CNPJ: 28.160.624/0001-95

28.160.624/0001-95
NATÁLIA RITA FAGANELO SILVEIRA
Rua: Ibraim Theodoro de Almeida, nº11
Pq. Eucaliptos II, Cep: 13.842-372
Mogi Guaçu/SP

ACÓRDÃO 27/2018 – TCU - SUPERFATURAMENTO DE CONTRATO ADMINISTRATIVO

As empresas que oferecem propostas com valores acima dos praticados pelo mercado, tirando proveito de orçamentos superestimados elaborados pelos órgãos públicos contratantes, contribuem para o superfaturamento dos serviços, sujeitando-se à responsabilização solidária pelo dano evidenciado!



PREFEITURA DE MOGI GUAÇU – SECRETARIA DE EDUCAÇÃO

Avenida Bandeirantes, 945 – Paqueta Nova - CEP 13.845-440 – Mogi Guaçu/SP
almoxarifado.se@gmail.com - Telefone (19) 3831-9762

74
E

A Prefeitura Municipal de Mogi Guaçu solicita de V.Sa. A apresentação de proposta através desta cotação de preços para os itens abaixo relacionados até a data e horário limite acima.

FORNECEDOR (Razão Social): ANTONIO ROBERTO DE MORAIS	
Nome Fantasia: VIDRACARIA EUCALIPTOS	
CNPJ/MF ou CPF/MF: 15.607.988/0001-29	
Endereço completo (rua/nº/bairro/cidade/estado): AV JOSE GREGORIO BENTO,456 Parque dos Eucaliptos 1	
Telefone/Celular: (19) 98702-1575	
Nome completo do Responsável pela Cotação: ANTONIO ROBERTO DE MORAIS	
CPF/MF nº RG nº	CPF/MF nº RG nº
E-mail Institucional: VIDRACARIAEUCALIPTOS@OUTLOOK.COM	
E-mail Particular:	
Data da Cotação:	

Item	Qtd.	Unid.	Descrição Serviço	Valor Unitário	Valor Total
01	01	PC	SERVIÇO DE INSTALAÇÃO DE TELAS E AFINS Instalação 110 metros quadrados de tela de metal hexagonal de 1 polegada nas laterais e manutenção de telas nas duas paredes dos fundos da quadra de esporte	R\$7.700,00	R\$7.700,00
			TOTAL		R\$7.700,00

AVISO!!!

A Prefeitura Municipal de Mogi Guaçu, entidade de direito público, em conformidade com a Legislação vigente, comunica que, no ato da entrega do Pedido de Compra decorrente desta cotação, a(s) empresa(s) vencedora(s) deverá(ão) enviar 01 (uma) cópia da “CERTIDÃO NEGATIVA DE DÉBITOS” ou “CERTIDÃO POSITIVA DE DÉBITOS COM EFEITO DE NEGATIVA DE TRIBUTOS MUNICIPAIS” de seu Município Sede, dentro de sua validade, sob pena de desclassificação da proposta!

CONDIÇÕES GERAIS

- Informar: REAL PRAZO DE ENTREGA;
- Cotar produtos de Qualidade e Procedência.
- No preço proposto já deverá estar incluso o FRETE.
- Observar a unidade solicitada e cotar o preço unitário;
- **ESTA COTAÇÃO DEVE SER DEVOLVIDA PESSOALMENTE ATÉ A DATA E HORÁRIO ACIMA ESPECIFICADO, DEVIDAMENTE CARIMBADA E ASSINADA.**
- **SE HOVER INTERESSE POR PARTE DA EMPRESA PARTICIPANTE A COTAÇÃO TAMBÉM PODERÁ SER ENVIADA POR E-MAIL DESDE QUE DEVIDAMENTE CARIMBADA E ASSINADA ATRAVÉS DE ESCANEAMENTO, EM RESPEITO AO ÍTEM ANTERIOR.**
- Contato: E-mail: compras@edu.mogiguacu.sp.gov.br TEL: (19) 3831-9762
- Se efetuada em impresso próprio deverá **SEGUIR RIGOROSAMENTE** as exigências aqui impostas com mesma NUMERAÇÃO e ORDEM DOS ITENS, sob pena de desclassificação da cotação;
- Demais condições vide abaixo:

PRAZO DE VALIDADE DA PROPOSTA: 30 dias
PRAZO DE ENTREGA:
CONDIÇÕES DE PAGAMENTO: Á vista
FATURAMENTO MÍNIMO:
LOCAL DE ENTREGA: EMEF Profa. Iná Aparecida de Oliveira Marconi - Avenida José Rodrigues Netto - Mogi Guaçu- SP, 13840-000

Mogi Guaçu, 27 de junho de 2022.

ACÓRDÃO 27/2018 – TCU - SUPERFATURAMENTO DE CONTRATO ADMINISTRATIVO

As empresas que oferecem propostas com valores acima dos praticados pelo mercado, tirando proveito de orçamentos superestimados elaborados pelos órgãos públicos contratantes, contribuem para o superfaturamento dos serviços, sujeitando-se à responsabilização solidária pelo dano evidenciado!



PREFEITURA DE MOGI GUAÇU – SECRETARIA DE EDUCAÇÃO

Avenida Bandeirantes, 945 – Paqueta Cidade Nova - CEP 13.845-440 – Mogi Guaçu/SP
almoxfanfado.se@gmail.com - Telefone (19) 3831-9762

75
e

A Prefeitura Municipal de Mogi Guaçu solicita de V.Sa. A apresentação de proposta através desta cotação de preços para os itens abaixo relacionados até a data e horário limite acima.

FORNECEDOR (Razão Social): Nilton Aparecido da Silveira	
Nome Fantasia: Alfia Esquadrias	
CNPJ/MF ou CPF/MF: 30.989.162/0001-65	
Endereço completo (rua/nº/bairro/cidade/estado): Rua Armando Gadanhoto, 81 Parque dos Eucaliptos 2	
Telefone/Celular: (19) 97419-9925	
Nome completo do Responsável pela Cotação: Nilton Aparecido da Silveira	
CPF/MF nº 184.234.448-05	RG nº 27.182.165-6
E-mail Institucional: nilton.silveira21@hotmail.com	
E-mail Particular:	
Data da Cotação:	

Item	Qtd.	Unid.	Descrição Serviço	Valor Unitário	Valor Total
01	01	PC	INSTALAÇÃO 110 METROS QUADRADOS DE TELA DE METAL HEXAGONAL DE 1 POLEGADA NAS LATERAIS E MANUTENÇÃO DE TELAS NAS DUAS PAREDES DOS FUNDOS DA QUADRA DE ESPORTE	R\$7.380,00	R\$7.380,00
			TOTAL		R\$7.380,00

AVISO!!!

A Prefeitura Municipal de Mogi Guaçu, entidade de direito público, em conformidade com a Legislação vigente, comunica que, no ato da entrega do Pedido de Compra decorrente desta cotação, a(s) empresa(s) vencedora(s) deverá(ão) enviar 01 (uma) cópia da “CERTIDÃO NEGATIVA DE DÉBITOS” ou “CERTIDÃO POSITIVA DE DÉBITOS COM EFEITO DE NEGATIVA DE TRIBUTOS MUNICIPAIS” de seu Município Sede, dentro de sua validade, sob pena de desclassificação da proposta!

CONDIÇÕES GERAIS

- Informar: **REAL PRAZO DE ENTREGA;**
- Cotar produtos de Qualidade e Procedência.
- No preço proposto já deverá estar incluso o **FRETE.**
- Observar a unidade solicitada e cotar o preço unitário;
- **ESTA COTAÇÃO DEVE SER DEVOLVIDA PESSOALMENTE ATÉ A DATA E HORÁRIO ACIMA ESPECIFICADO, DEVIDAMENTE CARIMBADA E ASSINADA.**
- **SE HOUVER INTERESSE POR PARTE DA EMPRESA PARTICIPANTE A COTAÇÃO TAMBÉM PODERÁ SER ENVIADA POR E-MAIL DESDE QUE DEVIDAMENTE CARIMBADA E ASSINADA ATRAVÉS DE ESCANEAMENTO, EM RESPEITO AO ÍTEM ANTERIOR.**
- Contato: E-mail: compras@edu.mogiguacu.sp.gov.br TEL: (19) 3831-9762
- Se efetuada em impresso próprio deverá **SEGUIR RIGOROSAMENTE** as exigências aqui impostas com mesma **NUMERAÇÃO e ORDEM DOS ITENS**, sob pena de desclassificação da cotação;
- Demais condições vide abaixo:

PRAZO DE VALIDADE DA PROPOSTA: 30 dias
PRAZO DE ENTREGA:
CONDIÇÕES DE PAGAMENTO: À vista
FATURAMENTO MÍNIMO:
LOCAL DE ENTREGA: EMEF Profa. Iná Aparecida de Oliveira Marconi - Avenida José Rodrigues Netto - Mogi Guaçu- SP, 13840-000

Mogi Guaçu, 24 de junho de 2022.

30.989.162/0001-65
 NILTON APARECIDO DA SILVEIRA
 Rua Armando Gadanhoto, 81
 Parque dos Eucaliptos II Cep-13842-382
 MOGI GUAÇU/SP

ACÓRDÃO 27/2018 – TCU - SUPERFATURAMENTO DE CONTRATO ADMINISTRATIVO

As empresas que oferecem propostas com valores acima dos praticados pelo mercado, tirando proveito de orçamentos superestimados elaborados pelos órgãos públicos contratantes, contribuem para o superfaturamento dos serviços, sujeitando-se à responsabilização solidária pelo dano evidenciado!



PREFEITURA DE MOGI GUAÇU – SECRETARIA DE EDUCAÇÃO

Avenida Bandeirantes, 945 – Paque Cidade Nova - CEP 13.845-440 – Mogi Guaçu/SP
almoxarifado.se@gmail.com - Telefone (19) 3831-9762

76
e

A Prefeitura Municipal de Mogi Guaçu solicita de V.Sa. A apresentação de proposta através desta cotação de preços para os itens abaixo relacionados:

FORNECEDOR (Razão Social): FERREMAR COMÉRCIO DE MAT. ELT. HIDR. E PNEUM. LTDA						
Nome Fantasia: FERREMAR COMÉRCIO DE MAT. ELT. HIDR. E PNEUM. LTDA						
CNPJ/MF ou CPF/MF: 06210184000109						
Endereço completo (rua/nº/bairro/cidade/estado): MAURO DE ARRUDA, Nº: 137 VILA JULIA MOGI GUAÇU/SP-13844-002						
Telefone/Celular: TEL: (019) 3818-5050						
Nome completo do Responsável pela Cotação: Jeyse Mazan Campana						
CPF/MF 158.554.258-00			RG nº 23.378.670-00			
E-mail Institucional: emefina@edu.mogiguacu.sp.gov.br						
E-mail Particular: jeysecampana@gmail.com						
Data da Cotação: 28/06/2022						
Item	Qtd.	Unid.	DESCRIÇÃO MATERIAL	Marca	Valor Unitário	Valor Total
01	15		REFLETOR DE LED 200W 6500K BIVOLT		R\$ 179,85	R\$ 2.697,75
02	5		MARGIRIUS SENSOR DE PRES.P/ TEMPO MPX40F BRANCO		R\$ 46,25	R\$ 231,25
03						
TOTAL GERAL					R\$ 2.929,00	

AVISO!!!

A Prefeitura Municipal de Mogi Guaçu, entidade de direito público, em conformidade com a Legislação vigente, comunica que, no ato da entrega do Pedido de Compra decorrente desta cotação, a(s) empresa(s) vencedora(s) deverá(ão) enviar 01 (uma) cópia da "CERTIDÃO NEGATIVA DE DÉBITOS" ou "CERTIDÃO POSITIVA DE DÉBITOS COM EFEITO DE NEGATIVA DE TRIBUTOS MUNICIPAIS" de seu Município Sede, dentro de sua validade, sob pena de desclassificação da proposta!

CONDIÇÕES GERAIS

- Informar: **REAL PRAZO DE ENTREGA;**
- Cotar produtos de Qualidade e Procedência.
- No preço proposto já deverá estar incluso o **FRETE.**
- Observar a unidade solicitada e cotar o preço unitário;
- **ESTA COTAÇÃO DEVE SER DEVOLVIDA PESSOALMENTE ATÉ A DATA E HORÁRIO ACIMA ESPECIFICADO, DEVIDAMENTE CARIMBADA E ASSINADA.**
- **SE HOVER INTERESSE POR PARTE DA EMPRESA PARTICIPANTE A COTAÇÃO TAMBÉM PODERÁ SER ENVIADA POR E-MAIL DESDE QUE DEVIDAMENTE CARIMBADA E ASSINADA ATRAVÉS DE ESCANEAMENTO, EM RESPEITO AO ÍTEM ANTERIOR.**
- Contato: E-mail: almoxarifado.se@gmail.com- TEL: (19) 3831-9762
- Se efetuada em impresso próprio deverá **SEGUIR RIGOROSAMENTE** as exigências aqui impostas com mesma **NUMERAÇÃO** e **ORDEM DOS ITENS**, sob pena de desclassificação da cotação;
- Demais condições vide abaixo:

PRAZO DE VALIDADE DA PROPOSTA: 60 dias
PRAZO DE ENTREGA: 30 DIAS
CONDIÇÕES DE PAGAMENTO: 30 Dias
FATURAMENTO MÍNIMO:
LOCAL DE ENTREGA: EMEF Profª Iná Apª de Oliveira Marconi

Mogi Guaçu, 28, junho DE 2022.

ACÓRDÃO 27/2018 – TCU - SUPERFATURAMENTO DE CONTRATO ADMINISTRATIVO

As empresas que oferecem propostas com valores acima dos praticados pelo mercado, tirando proveito de orçamentos superestimados elaborados pelos órgãos públicos contratantes, contribuem para o superfaturamento dos serviços, sujeitando-se à responsabilização solidária pelo dano evidenciado!

FERREMAR COMÉRCIO DE MAT. ELT. HIDR. E PNEUM. LTDA

MAURO DE ARRUDA, Nº: 137

VILA JULIA

MOGI GUAÇU/SP-13844-002

CNPJ: 06210184000109 - Inscrição Estadual: 455157448119

Fone: (019) 3818-5050



Orçamento Nº: 921 | Data: 28/06/2022

Cliente..... APM DA EMEF PROF INA APARECIDA DE OLIVEIRA MARCON

Endereço..... AVENIDA AVENIDA JOSE RODRIGUES NETTO, 2315

Bairro..... CANAA II

Cidade..... MOGI GUAÇU

CNPJ.....: 10.815.581/0001-73

Cep nº....: 13.848-310

Estado....: SP

IE.....:

Código	Descrição do Produto / Serviço	Qty	Unitário	Vir Total	% Desc	Descontd	Vir Líquido
681	REFLETOR DE LED 200W 6500K BIVOLT	15,00	179,85	2.697,75	0,00	0,00	2.697,75
7.637	MARGIRIUS SENSOR DE PRES.P/ TEMPO MPX40F BRANCO	5,00	46,25	231,25	0,00	0,00	231,25

Condições de Fornecimento:

Cond. Pagamento: À VISTA

Valor Total do Orçamento: R\$ 2.929,00



PREFEITURA DE MOGI GUAÇU – SECRETARIA DE EDUCAÇÃO

Avenida Bandeirantes, 945 – Paque Cidade Nova - CEP 13.845-440 – Mogi Guaçu/SP
almoxarifado.se@gmail.com - Telefone (19) 3831-9762

78
e

A Prefeitura Municipal de Mogi Guaçu solicita de V.Sa. A apresentação de proposta através desta cotação de preços para os itens abaixo relacionados:

FORNECEDOR (Razão Social): RAFAEL TAHATA COLI 36295044859						
Nome Fantasia: RT Automação Industrial						
CNPJ/MF ou CPF/MF: 24.607.130/0001-55						
Endereço completo (rua/nº/bairro/cidade/estado): Rua: Arlindo de Oliveira nº87 Mogi Guaçu						
Telefone/Celular: TEL: s (19) 992006407						
Nome completo do Responsável pela Cotação: Jeyse Mazan Campana						
CPF/MF 158.554.258-00			RG nº 23.378.670-00			
E-mail Institucional: emefina@edu.mogiguacu.sp.gov.br						
E-mail Particular: jeysecampana@gmail.com						
Data da Cotação: 28/06/2022						
Item	Qtd.	Unid.	DESCRIÇÃO MATERIAL	Marca	Valor Unitário	Valor Total
01	15		REFLETOR DE LED SMD 200W 6500K.		RS 191,84	RS 2,877,60
02	5		SENSOR PRESENÇA MARGIRIUS EXTERNO BC		RS 50,18	RS 250,90
03						
TOTAL GERAL					RS 3.128,50	

AVISO!!!

A Prefeitura Municipal de Mogi Guaçu, entidade de direito público, em conformidade com a Legislação vigente, comunica que, no ato da entrega do Pedido de Compra decorrente desta cotação, a(s) empresa(s) vencedora(s) deverá(ão) enviar 01 (uma) cópia da "CERTIDÃO NEGATIVA DE DÉBITOS" ou "CERTIDÃO POSITIVA DE DÉBITOS COM EFEITO DE NEGATIVA DE TRIBUTOS MUNICIPAIS" de seu Município Sede, dentro de sua validade, sob pena de desclassificação da proposta!

CONDIÇÕES GERAIS

- Informar: REAL PRAZO DE ENTREGA;
- Cotar produtos de Qualidade e Procedência.
- No preço proposto já deverá estar incluso o FRETE.
- Observar a unidade solicitada e cotar o preço unitário;
- **ESTA COTAÇÃO DEVE SER DEVOLVIDA PESSOALMENTE ATÉ A DATA E HORÁRIO ACIMA ESPECIFICADO, DEVIDAMENTE CARIMBADA E ASSINADA.**
- **SE HOVER INTERESSE POR PARTE DA EMPRESA PARTICIPANTE A COTAÇÃO TAMBÉM PODERÁ SER ENVIADA POR E-MAIL DESDE QUE DEVIDAMENTE CARIMBADA E ASSINADA ATRAVÉS DE ESCANEAMENTO, EM RESPEITO AO ÍTEM ANTERIOR.**
- Contato: E-mail: almoxarifado.se@gmail.com- TEL: (19) 3831-9762
- Se efetuada em impresso próprio deverá **SEGUIR RIGOROSAMENTE** as exigências aqui impostas com mesma NUMERAÇÃO e ORDEM DOS ITENS, sob pena de desclassificação da cotação;
- Demais condições vide abaixo:

PRAZO DE VALIDADE DA PROPOSTA: 60 dias
PRAZO DE ENTREGA: 30 DIAS
CONDIÇÕES DE PAGAMENTO: 30 Dias
FATURAMENTO MÍNIMO:
LOCAL DE ENTREGA: EMEF Profª Iná Apª de Oliveira Marconi

Mogi Guaçu, 28, junho DE 2022.

ACÓRDÃO 27/2018 – TCU - SUPERFATURAMENTO DE CONTRATO ADMINISTRATIVO

As empresas que oferecem propostas com valores acima dos praticados pelo mercado, tirando proveito de orçamentos superestimados elaborados pelos órgãos públicos contratantes, contribuem para o superfaturamento dos serviços, sujeitando-se à responsabilização solidária pelo dano evidenciado!

RT Automação Industrial

Rua: Arlindo de Oliveira nº87 Mogi Guaçu CNPJ: 24.607.130/0001-55

Contato: Rafael Tahata

Telefones (19) 992006407

CLIENTE: APMI DA EMEF PROF. INA APARECIDA DE OLIVEIRA MARCONI

CNPJ: 10.815.581/0001-73

ENDEREÇO: AVENIDA: JOSÉ RODRIGUES NETTO,2315

BAIRRO: CANAA II –MOGI GUAÇU –SP CEP: 13848-310

DESCRIÇÃO DO PRODUTO

REFLETOR DE LED SMD 200W 6500K. .15PÇ...191,84.....TOTAL R\$ 2,877.60
SENSOR DE PRESENÇA MARGIRIUS EXTERNO MPX-40F BC . 05PÇ.....R\$ 50,18TOTAL R\$ 250,90
TOTAL R\$ 3.128,50

Obrigado por nos consultar, temos prazer em atendê-lo

Email: rafael tahata@gmail.com

RT AUTOMAÇÃO INDUSTRIAL



PREFEITURA DE MOGI GUAÇU – SECRETARIA DE EDUCAÇÃO

Avenida Bandeirantes, 945 – Paque Cidade Nova - CEP 13.845-440 – Mogi Guaçu/SP
almoxarifado.se@gmail.com - Telefone (19) 3831-9762

20
6

A Prefeitura Municipal de Mogi Guaçu solicita de V.Sa. A apresentação de proposta através desta cotação de preços para os itens abaixo relacionados:

FORNECEDOR (Razão Social): ÍNTEGRA MONITORAMENTO LTDA						
Nome Fantasia: ÍNTEGRA MONITORAMENTO						
CNPJ/MF ou CPF/MF: 21.818.385/0001-79						
Endereço completo (rua/nº/bairro/cidade/estado): AV. JÚLIO XAVIER DA SILVA ,251 ,PARQUE CIDADE NOVA , MOGI GUAÇU SP						
Telefone/Celular: TEL: (19) 3362-5925 ; CEL: (19) 99857-5300 , (19) 99441-4195						
Nome completo do Responsável pela Cotação: Jeyse Mazan Campana						
CPF/MF 158.554.258-00			RG nº 23.378.670-00			
E-mail Institucional: emefina@edu.mogiguacu.sp.gov.br						
E-mail Particular: jeysecampana@gmail.com						
Data da Cotação: 28/06/2022						
Item	Qtd.	Unid.	DESCRIÇÃO MATERIAL	Marca	Valor Unitário	Valor Total
01	15		REFLETOR DE LED 200W SMD 6500K		RS 215,90	RS 3.238,50
02	5		SENSOR PRESENÇA MARGIRIUS EXTERNO BC		RS 56,90	RS 284,50
03						
TOTAL GERAL					RS 3.523,00	

AVISO!!!

A Prefeitura Municipal de Mogi Guaçu, entidade de direito público, em conformidade com a Legislação vigente, comunica que, no ato da entrega do Pedido de Compra decorrente desta cotação, a(s) empresa(s) vencedora(s) deverá(ão) enviar 01 (uma) cópia da “CERTIDÃO NEGATIVA DE DÉBITOS” ou “CERTIDÃO POSITIVA DE DÉBITOS COM EFEITO DE NEGATIVA DE TRIBUTOS MUNICIPAIS” de seu Município Sede, dentro de sua validade, sob pena de desclassificação da proposta!

CONDIÇÕES GERAIS

- Informar: REAL PRAZO DE ENTREGA;
- Cotar produtos de Qualidade e Procedência.
- No preço proposto já deverá estar incluso o FRETE.
- Observar a unidade solicitada e cotar o preço unitário;
- ESTA COTAÇÃO DEVE SER DEVOLVIDA PESSOALMENTE ATÉ A DATA E HORÁRIO ACIMA ESPECIFICADO, DEVIDAMENTE CARIMBADA E ASSINADA.
- SE HOUVER INTERESSE POR PARTE DA EMPRESA PARTICIPANTE A COTAÇÃO TAMBÉM PODERÁ SER ENVIADA POR E-MAIL DESDE QUE DEVIDAMENTE CARIMBADA E ASSINADA ATRAVÉS DE ESCANEAMENTO, EM RESPEITO AO ÍTEM ANTERIOR.
- Contato: E-mail: almoxarifado.se@gmail.com- TEL: (19) 3831-9762
- Se efetuada em impresso próprio deverá SEGUIR RIGOROSAMENTE as exigências aqui impostas com mesma NUMERAÇÃO e ORDEM DOS ITENS, sob pena de desclassificação da cotação;
- Demais condições vide abaixo:

PRAZO DE VALIDADE DA PROPOSTA: 60 dias
PRAZO DE ENTREGA: 30 DIAS
CONDIÇÕES DE PAGAMENTO: 30 Dias
FATURAMENTO MÍNIMO:
LOCAL DE ENTREGA: EMEF Profª Iná Apª de Oliveira Marconi

Mogi Guaçu, 28, junho DE 2022.

ACORDÃO 27/2018 – TCU - SUPERFATURAMENTO DE CONTRATO ADMINISTRATIVO

As empresas que oferecem propostas com valores acima dos praticados pelo mercado, tirando proveito de orçamentos superestimados elaborados pelos órgãos públicos contratantes, contribuem para o superfaturamento dos serviços, sujeitando-se à responsabilização solidária pelo dano evidenciado!



ÍTEGRA MONITORAMENTO

AV. JÚLIO XAVIER DA SILVA ,251 ,PARQUE CIDADE NOVA , MOGI GUAÇU SP

TEL: (19) 3362-5925 ; CEL: (19) 99857-5300 , (19) 99441-4195

CNPJ: 21.818.385/0001-79 IE: 445.142.041.112 IM: 317630

ORÇAMENTO N°:

DATA

28/06/2022

ELABORADO POR: JORGE H DIAS

Email: integramonitoramento@hotmail.com

cliente:	APM DA EMEF PROF INA APARECIDA DE OLIVEIRA MARCONI	CPF/CNPJ: 10.815.581/0001-73
Endereço:	AVENIDA JOSÉ RODRIGUES NETTO , 2315- CANA <u>CENTRO</u>	
Município:	MOGI GUAÇU SP	CEP: 13848-310 RG/I.E.:
Telefone:	Fax:	I.M.:
E-mail:		

DESCRIÇÃO DOS PRODUTOS

Item	Qtde.	Un.	Descrição	Valor Unitário	Valor Total
1	15	PÇ	REFLETOR DE LED 200W SMD 6500K	R\$ 215,90	R\$ 3.238,50
2	5	PÇ	SENSOR PRESENÇA MARGIRIUS EXTERNO BC	R\$ 56,90	R\$ 284,50
TOTAL					R\$ 3.523,00

CLIENTE

ÍTEGRA MONITORAMENTO



PREFEITURA DE MOGI GUAÇU – SECRETARIA DE EDUCAÇÃO

Avenida Bandeirantes, 945 – Paque Cidade Nova - CEP 13.845-440 – Mogi Guaçu/SP
almoxarifado.se@gmail.com - Telefone (19) 3831-9762

820

A Prefeitura Municipal de Mogi Guaçu solicita de V.Sa. A apresentação de proposta através desta cotação de preços para os itens abaixo relacionados:

FORNECEDOR (Razão Social): MULTFER SOLUCOES PARA INDUSTRIA E CONSTRUCAO LTDA						
Nome Fantasia: MULTFER						
CNPJ/MF ou CPF/MF: 64.580.707/0003-69						
Endereço completo (rua/nº/bairro/cidade/estado): RUA CARMEM ZANCO ZAMARIAM, 20 - JARDIM GUAÇUMIRIM III						
Telefone/Celular: (19) 3811-9000						
Nome completo do Responsável pela Cotação: Jeyse Mazan Campana						
CPF/MF 158.554.258-00			RG nº 23.378.670-00			
E-mail Institucional: emefina@edu.mogiguacu.sp.gov.br						
E-mail Particular: jeysecampana@gmail.com						
Data da Cotação: 10/06/2022						
Item	Qtd.	Unid.	DESCRIÇÃO MATERIAL	Marca	Valor Unitário	Valor Total
01	15		PROJETOR ALUMINIO RETANG LED 127-220V 200W 6500K OPUS PRO31217		262,37	3.410,81
02	5		SENSOR PRESENÇA 127/220VCA BR FOTOCELULA SOB EXTERNO MARGIRIUS MPX40F		52,49	262,45
03						
TOTAL GERAL					4.198,00	

AVISO!!!

A Prefeitura Municipal de Mogi Guaçu, entidade de direito público, em conformidade com a Legislação vigente, comunica que, no ato da entrega do Pedido de Compra decorrente desta cotação, a(s) empresa(s) vencedora(s) deverá(ão) enviar 01 (uma) cópia da “CERTIDÃO NEGATIVA DE DÉBITOS” ou “CERTIDÃO POSITIVA DE DÉBITOS COM EFEITO DE NEGATIVA DE TRIBUTOS MUNICIPAIS” de seu Município Sede, dentro de sua validade, sob pena de desclassificação da proposta!

CONDIÇÕES GERAIS

- Informar: REAL PRAZO DE ENTREGA;
- Cotar produtos de Qualidade e Procedência.
- No preço proposto já deverá estar incluso o FRETE.
- Observar a unidade solicitada e cotar o preço unitário;
- **ESTA COTAÇÃO DEVE SER DEVOLVIDA PESSOALMENTE ATÉ A DATA E HORÁRIO ACIMA ESPECIFICADO, DEVIDAMENTE CARIMBADA E ASSINADA.**
- **SE HOVER INTERESSE POR PARTE DA EMPRESA PARTICIPANTE A COTAÇÃO TAMBÉM PODERÁ SER ENVIADA POR E-MAIL DESDE QUE DEVIDAMENTE CARIMBADA E ASSINADA ATRAVÉS DE ESCANEAMENTO, EM RESPEITO AO ÍTEM ANTERIOR.**
- Contato: E-mail: almoxarifado.se@gmail.com- TEL: (19) 3831-9762
- Se efetuada em impresso próprio deverá **SEGUIR RIGOROSAMENTE** as exigências aqui impostas com mesma NUMERAÇÃO e ORDEM DOS ITENS, sob pena de desclassificação da cotação;
- Demais condições vide abaixo:

PRAZO DE VALIDADE DA PROPOSTA: 60 dias
PRAZO DE ENTREGA: 30 DIAS
CONDIÇÕES DE PAGAMENTO: 30 Dias
FATURAMENTO MÍNIMO:
LOCAL DE ENTREGA: EMEF Profª Iná Apª de Oliveira Marconi

Mogi Guaçu, 28, junho DE 2022.

ACÓRDÃO 27/2018 – TCU - SUPERFATURAMENTO DE CONTRATO ADMINISTRATIVO

As empresas que oferecem propostas com valores acima dos praticados pelo mercado, tirando proveito de orçamentos superestimados elaborados pelos órgãos públicos contratantes, contribuem para o superfaturamento dos serviços, sujeitando-se à responsabilização solidária pelo dano evidenciado!

Cliente: CONSUMIDOR FINAL

Cód. Cliente: 99

CNPJ/CPF: 000.000.000-00

Endereço: RUA RUA SAO JOSE, 134

Bairro: VILA JULIA

CEP: 13.844-000

Cidade / UF: MOGI GUAÇU-SP

Telefone: (5519) 3811-9400

E-Mail: multfer@multfer.com.br



MULTFER SOLUCOES PARA INDUSTRIA E CONSTRUCAO LTDA

RUA CARMEM ZANCO ZAMARIAM, 20 - JARDIM GUAÇU-MIRIM III

13.844-457 - MOGI GUAÇU-SP



Telefone: (19) 3811-9000

CNPJ: 64.580.707/0003-69

Insc. Estadual: 455089656113

Orçamento de Venda: 5477987

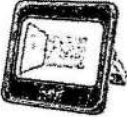
Data: 10/06/2022

Item	Código	Descrição	Qtd.	UN	Vir. Unit.	Vir. Total	NCM	ICMS	ICMS ST	Vir. ST	Prev. Ent. Dias Corridos
1	27171	 PROJETER ALUMINIO RETANG LED 127-220V 200W 6500K OPUS PRO31217	15,00	PC	262,37	3.935,55	94051190	0,00	0,00	0,00	Pronta-entrega
	10970	 SENSOR PRESENCIA 127/220VCA BR FOTOCELULA SOB EXTERNO MARGIRIUS MPX40F	5,00	PC	52,49	262,45	85364900	0,00	0,00	0,00	11DIAS

Ordem de Compra

TOTAL SEM ICMS/ST

R\$ 4.198,00

TOTAL ICMS/ST

R\$ 0,00

TOTAL COM ICMS/ST

R\$ 4.198,00

CONDIÇÕES COMERCIAIS

Preço e tributos:	Os preços indicados nesta proposta são válidos somente para o fechamento total da proposta assim como as condições e características especificadas levando em consideração a atual política econômica vigente no país. Quaisquer mudanças nesta política que impliquem em alteração real do valor ofertado, face ao prazo de validade da proposta, condições de pagamento ou da forma de preço, o mesmo será revisado e adaptado a fim que seja mantido o equilíbrio econômico e financeiro da presente
Condições de pagamento:	DINHEIRO - A VISTA A condição acima poderá sofrer alteração após análise de crédito.
Prazo de entrega:	As datas são informadas na ultima coluna do item e a mesma está expressa em dias corridos.
Frete:	Sem frete
Validade:	Esta proposita é valida pelo prazo de 5 dias, após a qual estará sujeito a nossa confirmação.
Notas importantes:	<p>1 - Na confirmação do pedido, visando o correto fornecimento, solicitamos:</p> <p>1.1 - Aceite dos desvios/alternativas especificas;</p> <p>1.2 - Local de Faturamento, Entrega e Cobrança;</p> <p>2 - Não trocamos e não aceitamos devoluções de cabos em corte.</p> <p>3 - Prazo de entrega sujeito à confirmação na data do pedido (considerar em dias úteis).</p> <p>4 - Ressalta-se que em caso de tributação o mesmo estará explicito sobre o cabeçalho do produto.</p> <p>5 - Prazo pagamento poderá ser alterado, após analise de credito pelo dept. financeiro.</p> <p>6 - Produtos com defeito são de responsabilidade do fabricante identificado na embalagem - art 12/13 cdc.</p> <p>7 - Devoluções e/ou consertos/garantia deverão ser tratados diretamente com o departamento de SAC MULTFER.</p> <p>8 - Troca/devolução por arrependimento somente são aceitas quando a venda for feita fora do estabelecimento, no prazo</p> <p>9 - Se aplicável considerar DIFAL / ICMS-ST no valor final da proposta.</p>

OBSERVAÇÕES



www.multfer.com.br



loja.multfer.com.br



instagram.com/multfer



facebook.com/multfer



linkedin.com/company/multfer

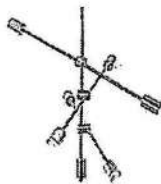
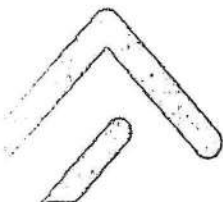

iluminação decorativa

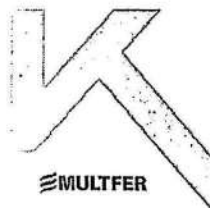

MULTFER

LUCIANO VENTRIS
luciano.ventris@multfer.com.br
(19) 3831-9624

84
E

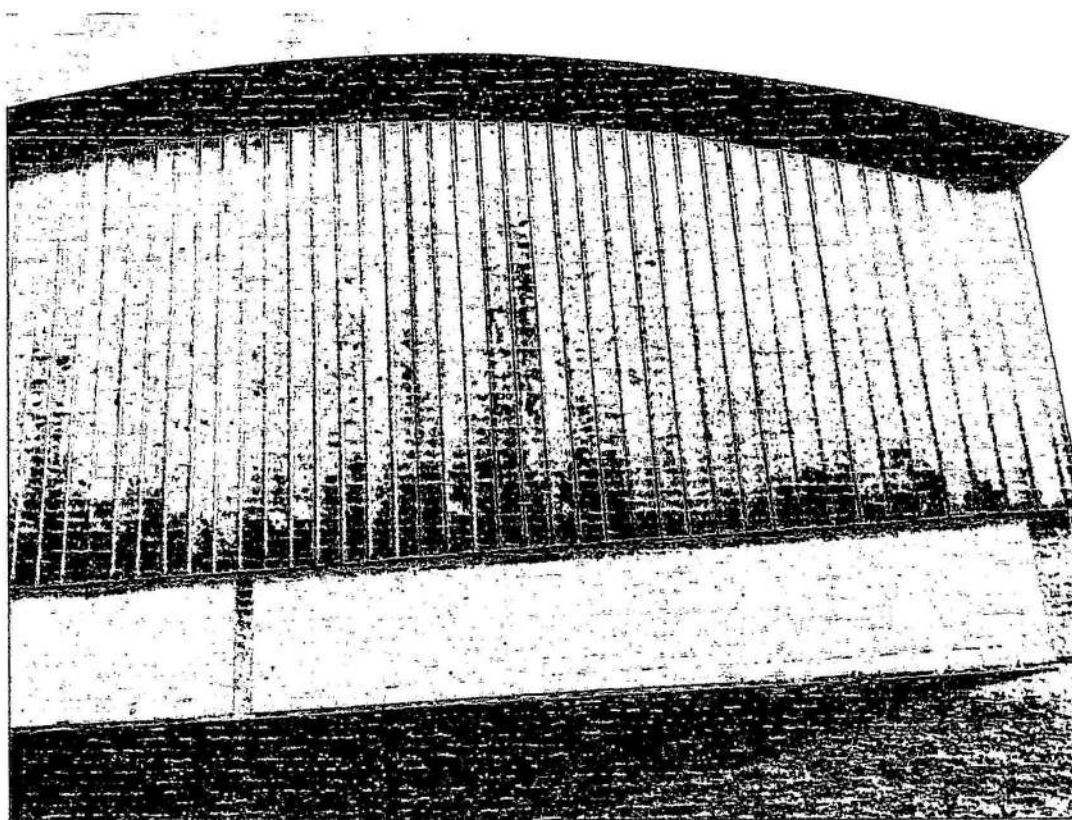
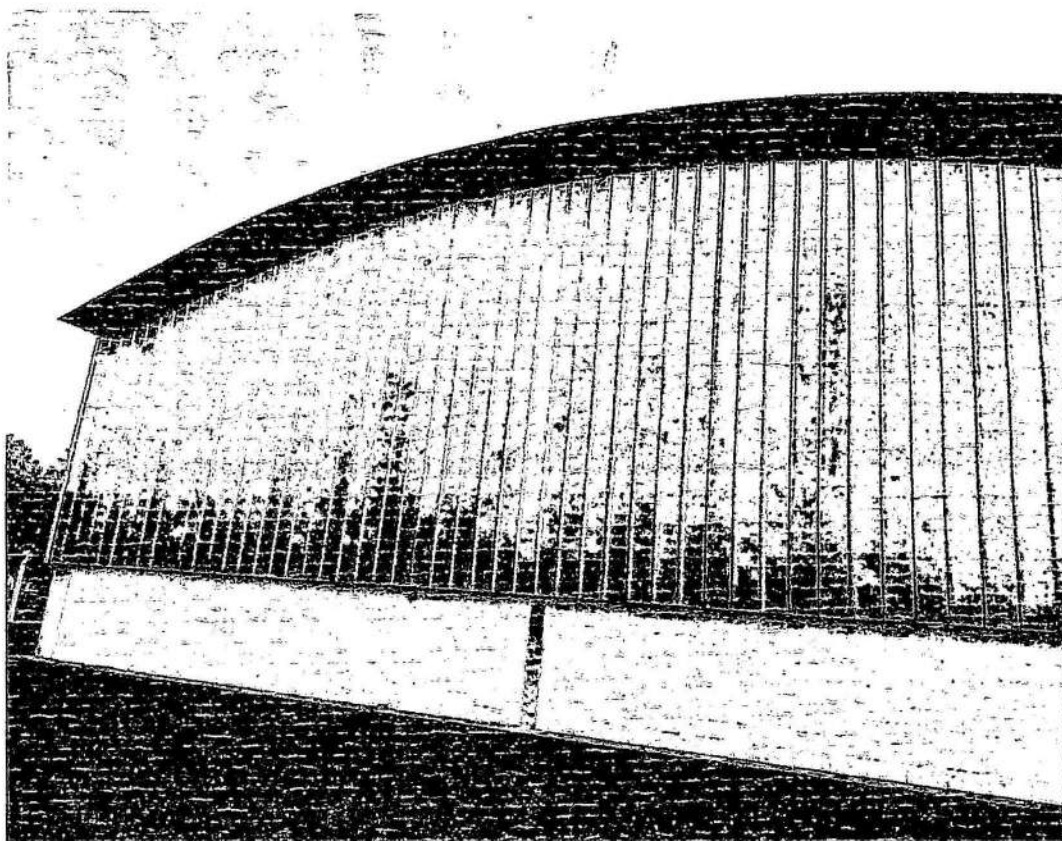

FOTOS LATERAL DA QUADRA COM ILUMINAÇÃO, PARA SUBSTITUIÇÃO
POR PROJETOR DE LED E IMPLANTAÇÃO DE SENSOR DE PRESENÇA

85
K

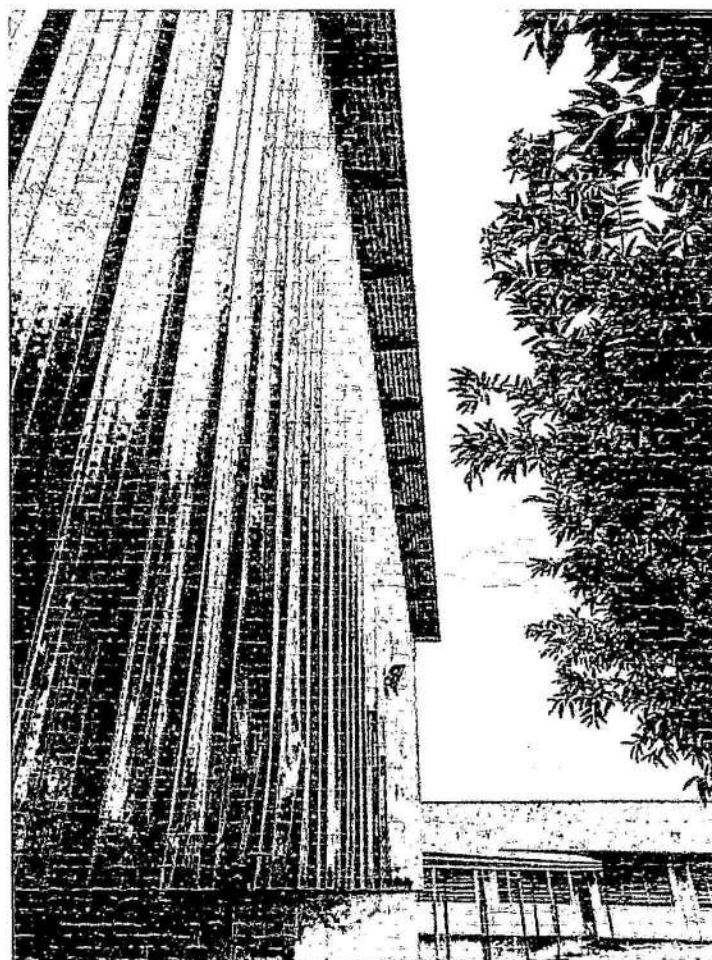
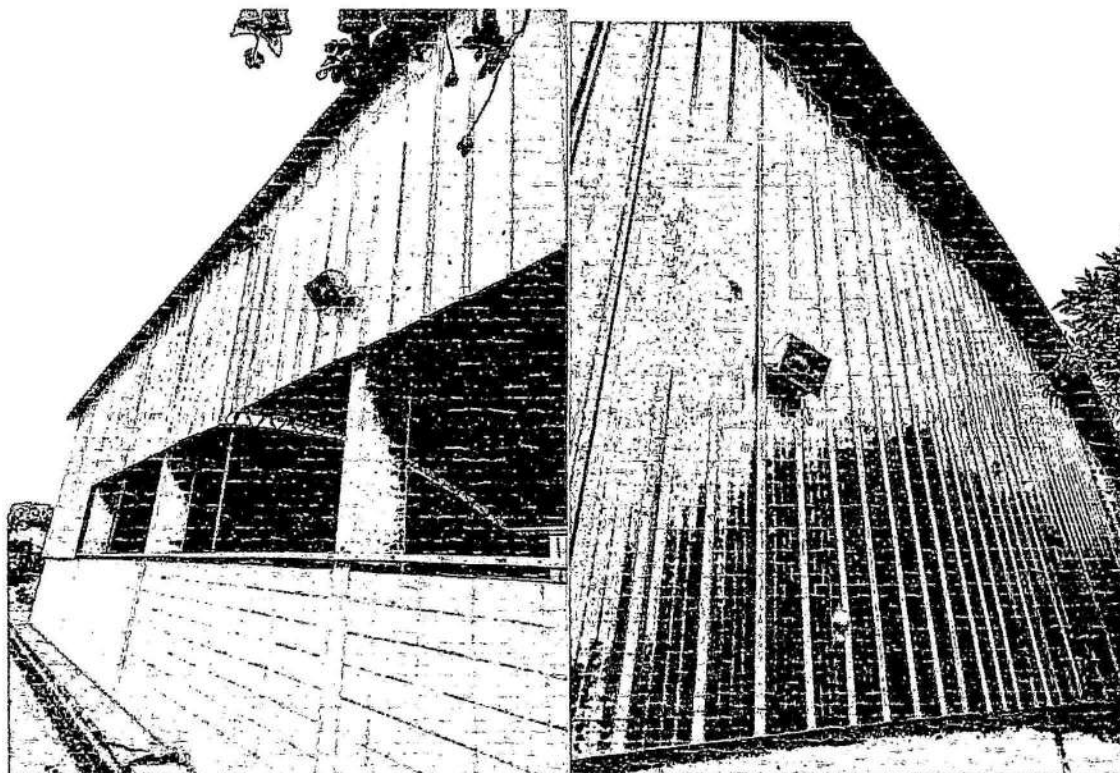

806

CONCERTO DAS TELA EXISTENTES, QUE ESTÃO DANIFICADAS

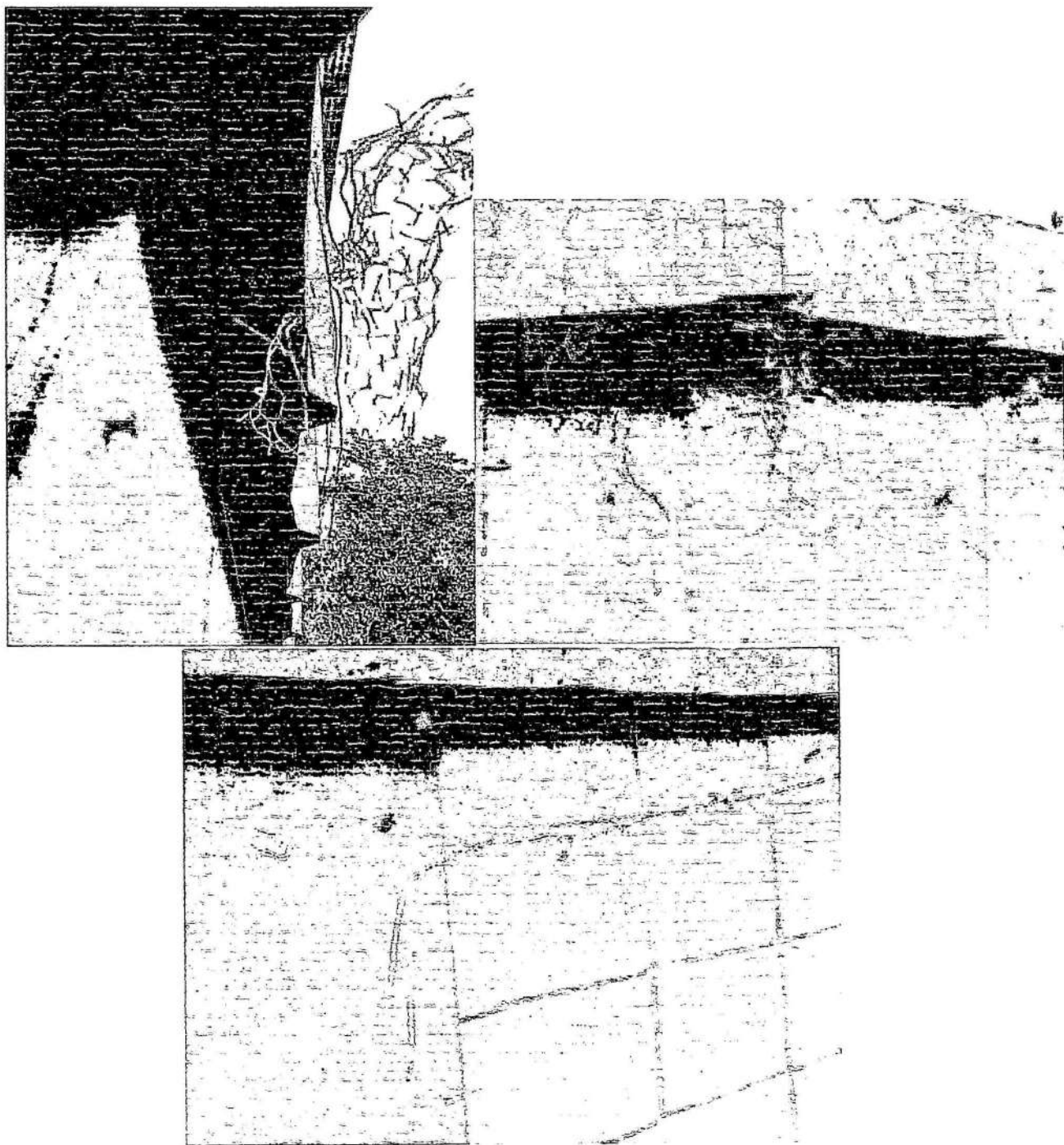

FOTOS DAS LATERAIS DA ESCOLA, QUE NECESSITAM DA INSTALAÇÃO DAS TELAS, PARA EVITAR ENTRADA DE POMBOS

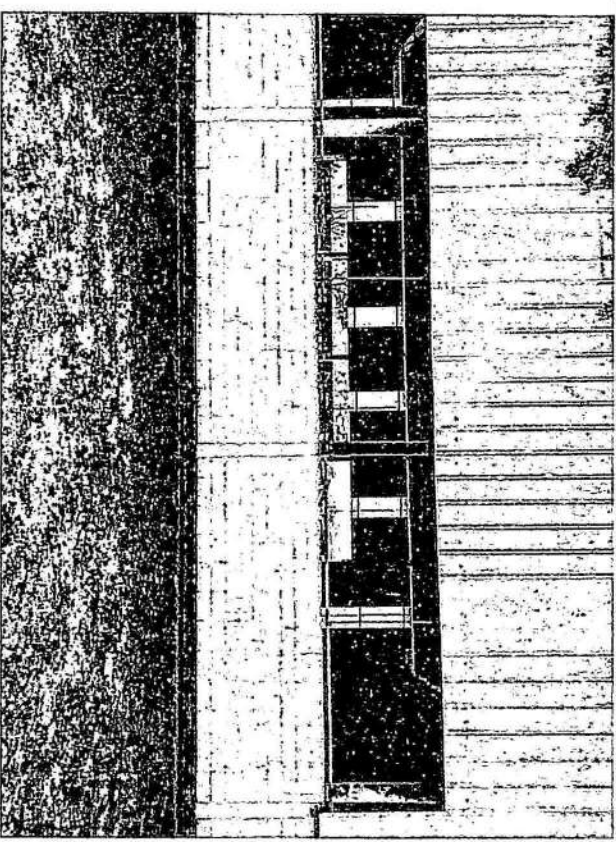
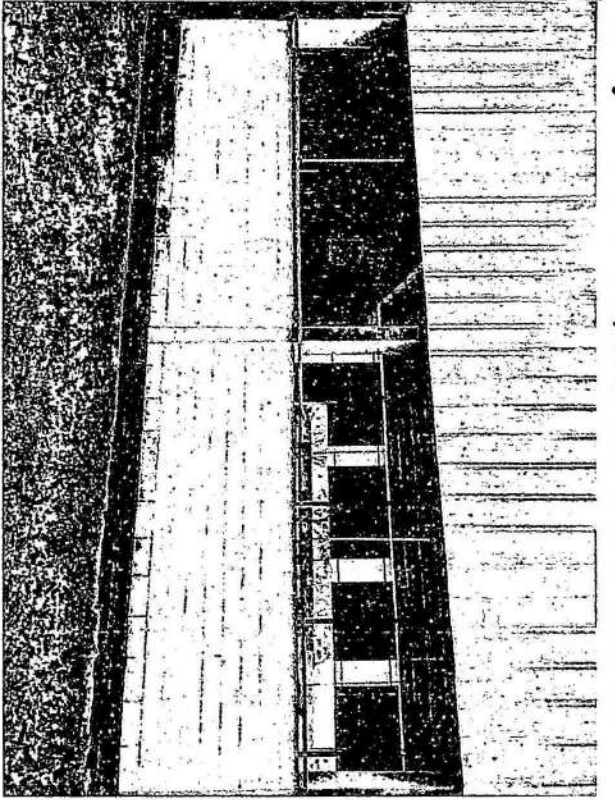
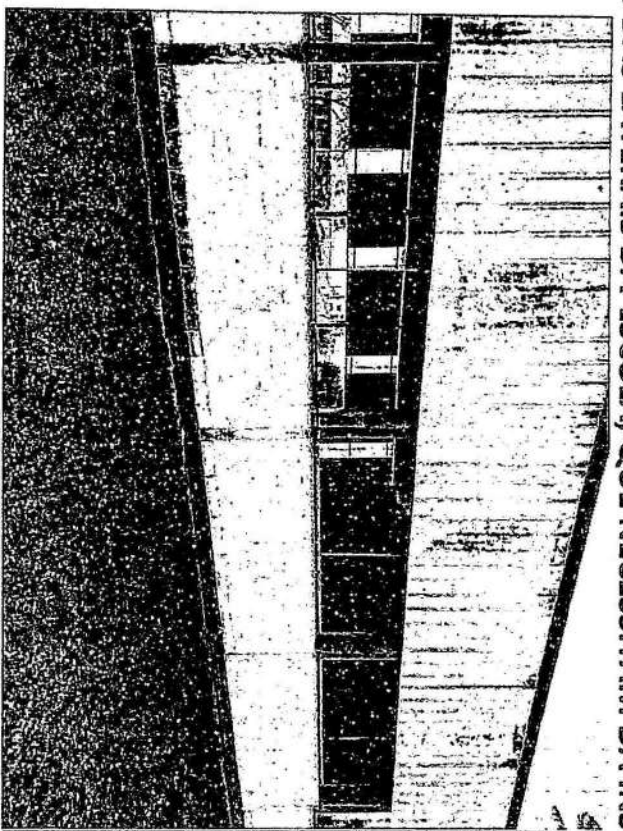

88
E

REFLETORES INTERNOS DA QUADRA

(5 lado esquerdo e 5 lado direito)

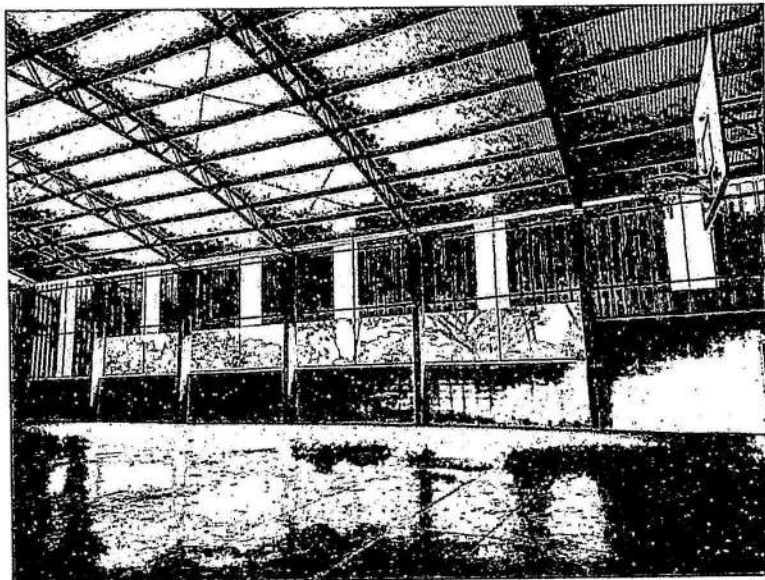
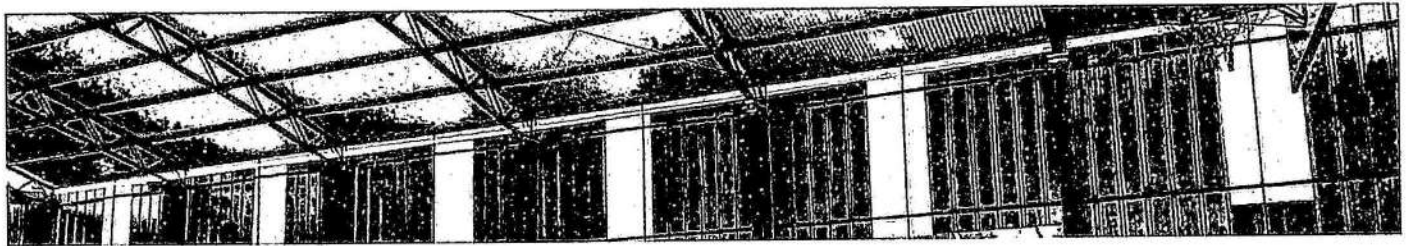
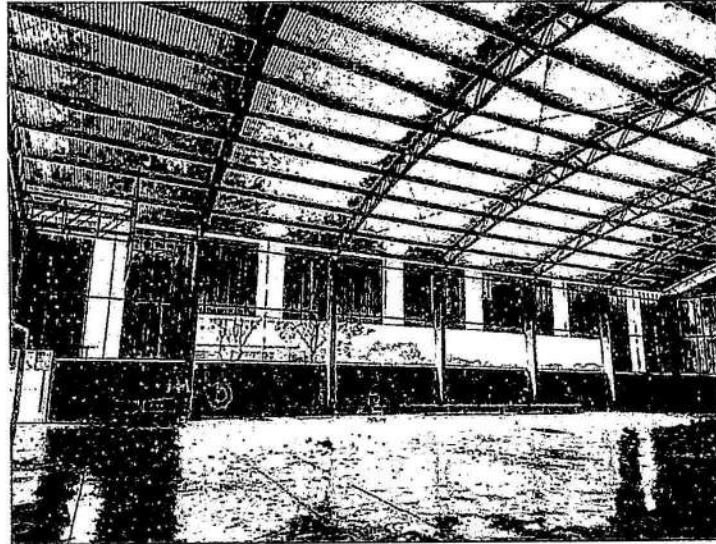
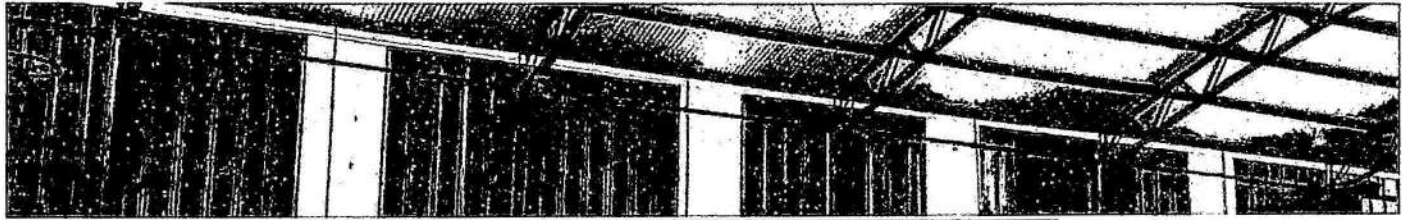

APROVAÇÃO DO PLANO DE TRABALHO

Declaramos que foi analisado o conteúdo do **PLANO DE TRABALHO** (fls. 30/35) para a execução do projeto de manutenção e adequação da quadra poliesportiva do prédio que abriga a EMEF Professora Iná Aparecida de Oliveira Marconi que será custeado pela **Emenda Impositiva de nº 07/2021** do vereador Adriano Luciano Rodrigues para a APM da EMEF Professora Iná Aparecida de Oliveira Marconi.

Os apontamentos e correções foram acatados e regularizados/sanados pela Associação de Pais e Mestres.

Portanto, **aprovamos e autorizamos** a execução dos procedimentos operacionais detalhados no mesmo.

Mogi Guaçu, 12 de julho de 2022.

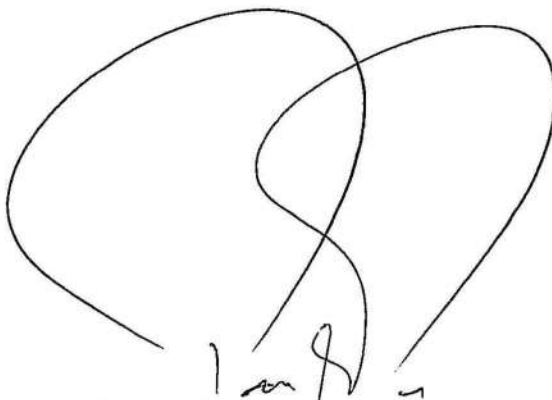

Paulo Alexandre Paliari
Secretário Municipal de Educação