

13
e

PLANO DE TRABALHO (ATUALIZADO)

EMEF. "PREFEITO WALDOMIRO CALMAZINI"

1. Identificação.

1.1 Títulos do Projeto

Pintura da escola: quadra, salas de aulas, fachada e muro ao entorno da EMEF. Prefeito Waldomiro Calmazini.

1.2 Resumo do Projeto (máximo de 30 linhas)

O Objetivo principal é conservar o patrimônio público fazendo a pintura das salas de aula, quadra, fachada e muro ao entorno, pois a escola situa-se em avenida de grande acesso e é bem vista.

A EMEF Prefeito Waldomiro Calmazini conta com uma demanda muito grande de procura e necessita de manutenção constante, então com a pintura em si, conservará o patrimônio tornando o ambiente escolar agradável.

Contaremos com a mão de obra da Proguacu para a execução do projeto.

1.3 Natureza do Projeto

O presente projeto será executado por mão de obra da Proguacu que presta serviços para a Secretaria de Educação, e o material necessário será escolhido dentre três orçamentos, priorizando o de menor valor, e está ligado às Emendas Impositivas 2021/2022, recebidas pelo Vereador Sr. Guilherme de Sousa Campos.

1.4 Responsável pela instituição proponente

Nome: Marcela Maria Alves Vallim	
Telefone: 3861-2315 (19) 984059434	E-mail: emefwaldomiro@edu.mogiguacu.sp.gov.br
Cargo: Diretora	
Endereço Completo: Rua Francisco Alves Pereira, nº390 – Jardim Almira, Mogi Guaçu, SP CEP - 13.847-053	
RG: 18.026.043-1	CPF: 119.284.078-03

1.5 Responsável Técnico pelo Projeto

Nome:	
Telefone:	E-mail:
Área/ Departamento de Atuação:	
Regime de Trabalho: () 20h () 30h () 40h	
Carga horária no projeto:	Hora/Semanal:
RG:	CPF:

1.6 Local de Execução

A pintura será interna e externa: salas de aula e corredores, fachada, quadra e muro colorido ao entorno da escola.

1.7 Período de Execução

A partir do recebimento da verba contamos com uma previsão de 4 meses.

2.0 Objeto e Objetivo

2.1 Objeto a ser executado

A pintura das salas deverá ser com cores neutras e claras para não sobrecarregar o ambiente (barrado com tinta óleo).

A Fachada deverá ser pintada com cores neutras onde sobressaia o nome da escola.

Os corredores deverão ser pintados com cores neutras e com barrado com tinta óleo.

Os murinhos de concreto deverão ser pintados com tinta externa colorida.

A quadra com barrado de tinta óleo, pois facilita a limpeza e conservação das paredes.

2.2 Objetivo Geral

- Preservar o patrimônio público, mantendo a estética de acordo com o padrão das outras escolas do município.

3.0 Justificativa e Relevância do Projeto para a cidade

Hoje a escola conta com 980 alunos distribuídos em dois períodos, sendo assim a escola abrange um total de 5.000 pessoas envolvidas diretamente pela rede física e por outras que não fazem parte dessa rede.

Diante da grande demanda temos que proporcionar condições adequadas para que seja em conformidade com o ensino de excelente qualidade do nosso município.

4.0 Descrição do Projeto

A pintura das salas deverá ser com cores neutras e claras para não sobrecarregar o ambiente (barrado com tinta óleo).

A fachada deverá ser pintada com cores neutras onde sobressaia o nome da escola.

Os corredores deverão ser pintados com cores neutras e com barrado com tinta óleo.

Os murinhos de concreto deverão ser pintados com tinta externa colorida.

A quadra com barrado de tinta óleo, pois facilita a limpeza e conservação das paredes.

5.0 Resultados esperados e Impactos

Uma escola bem cuidada, conservada e com ensino de qualidade resulta de forma positiva entre a comunidade, sendo que temos as salas de aula no limite máximo de alunos e com lista de espera.

A escola tem grande participação de toda a comunidade em todos os eventos que propõe e a pintura tornará o ambiente escolar mais agradável e atrativa para os alunos.

6.0 Metodologia de Desenvolvimento do Projeto

Após o recebimento da verba, serão feitos três orçamentos para a compra dos materiais necessários para a pintura, priorizando o de menor valor, e através de CI será feito o pedido da mão de obra para execução do serviço.

7.0 Cronograma de execução

Identificação das Metas

Nº	Meta	Descrição
M1	Elaboração do Plano de trabalho	Elaboração de um Plano de Trabalho detalhando todas as características do Projeto a ser executado.
M2	Aguarda a liberação da verba	Após a liberação, cotar três orçamentos com os materiais necessários para a pintura da escola.
M3	Compra de materiais	Analisar os três orçamentos e comprar no de menor valor.
M4	CI solicitação da mão de obra	Iniciar a pintura da escola nos ambientes citados acima.

20 e

Cronograma de Execução

1º Ano -2021												
Meta	1ºmês	2ºmês	3ºmês	4ºmês	5ºmês	6ºmês	7ºmês	8ºmês	9ºmês	10ºmês	11ºmês	12ºmês
M1												X
M2												
M3												

2º Ano -2022												
Meta	1ºmês	2ºmês	3ºmês	4ºmês	5ºmês	6ºmês	7ºmês	8ºmês	9ºmês	10ºmês	11ºmês	12ºmês
M1												
M2										X		
M3											X	
M4												X

1º Ano -2023												
Meta	1ºmês	2ºmês	3ºmês	4ºmês	5ºmês	6ºmês	7ºmês	8ºmês	9ºmês	10ºmês	11ºmês	12ºmês
M1												
M2												
M3												
M4	X	X	X									

8.0 Infraestrutura Necessária

A escola foi pintada em alguns ambientes em 2018 e como a demanda de alunos é muito grande, requer manutenção constante. As cores utilizadas nas salas de aula foram cores fortes e coloridas e para mantermos um padrão das escolas do município, faz-se necessária uma pintura mais neutra para clarear as salas de aula e quadra. O barrado com tinta óleo ajuda na preservação e limpeza das paredes.

9.0 Plano de Aplicação dos Recursos Financeiros

Para a EMEF. "Prefeito Waldomiro Calmazini" foi destinada a quantia de R\$ 15.000,00 (quinze mil reais), de Custeio (material de consumo), da Emenda Impositiva destinada pelo Vereador Guilherme de Sousa Campos para o desenvolvimento do projeto acima citado com a compra de tintas e outros materiais específicos para a pintura da escola. Contaremos com a mão de obra da Proguação que tem parceria com a Secretaria de Educação

mmvallim

Marcela Maria Alves Vallim
Diretora da escola

Marcela M. A. Vallim
RG: 18.026.043-1
Diretora

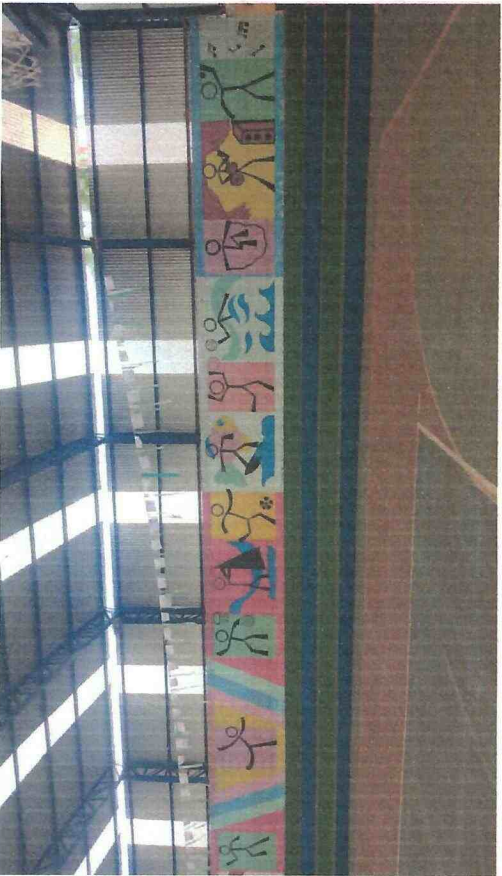

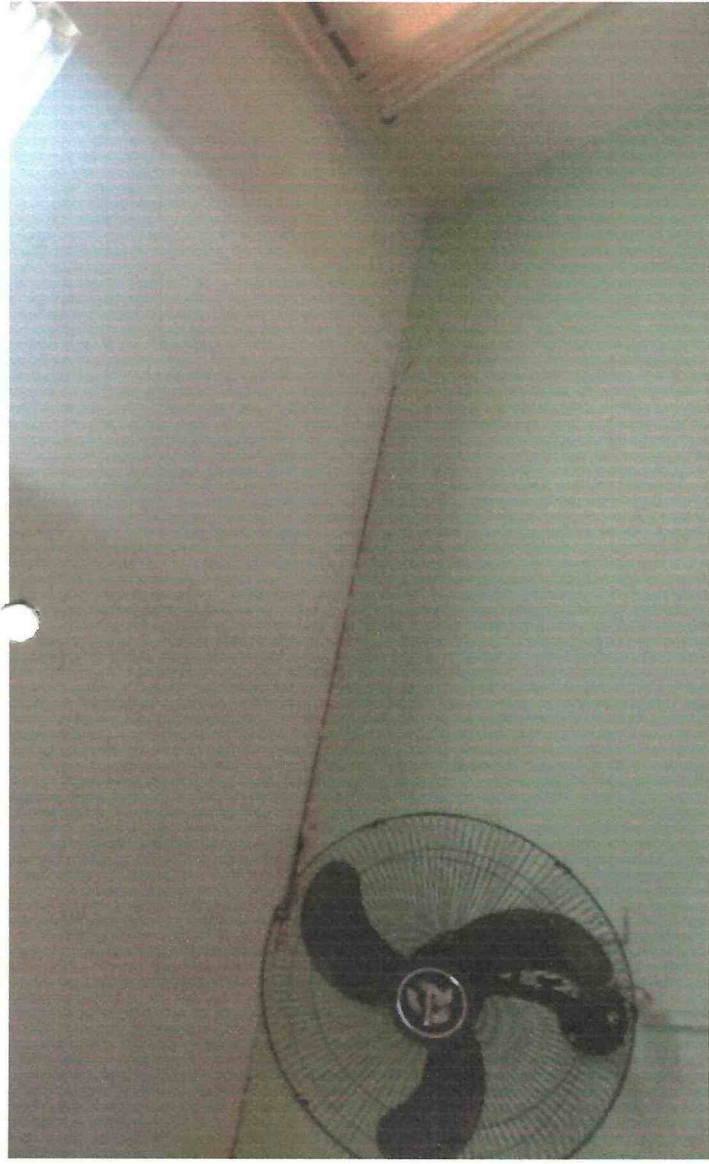

Rachadura sala 11



Sala de baixo 17



Rachadura sala 15



Sala 04



Sala 04



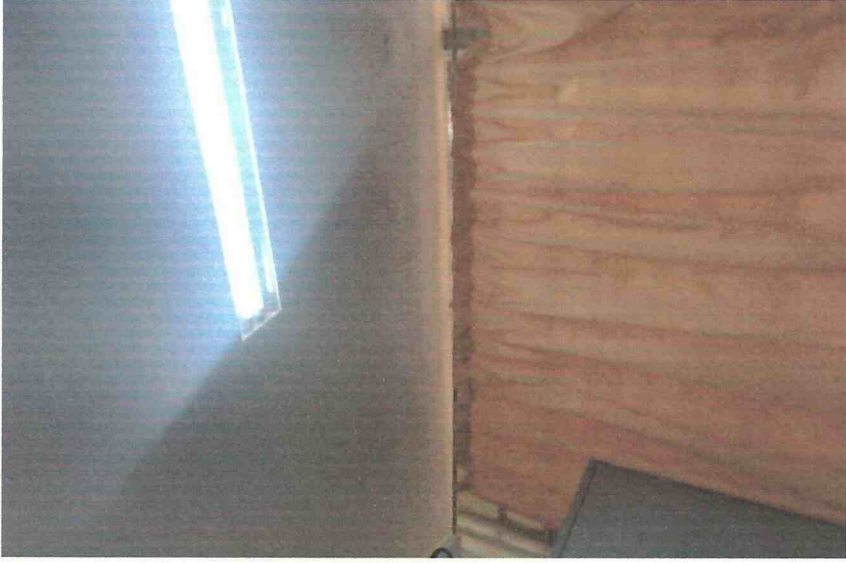

Sala 03



Sala 05



Sala de cima

Pátio

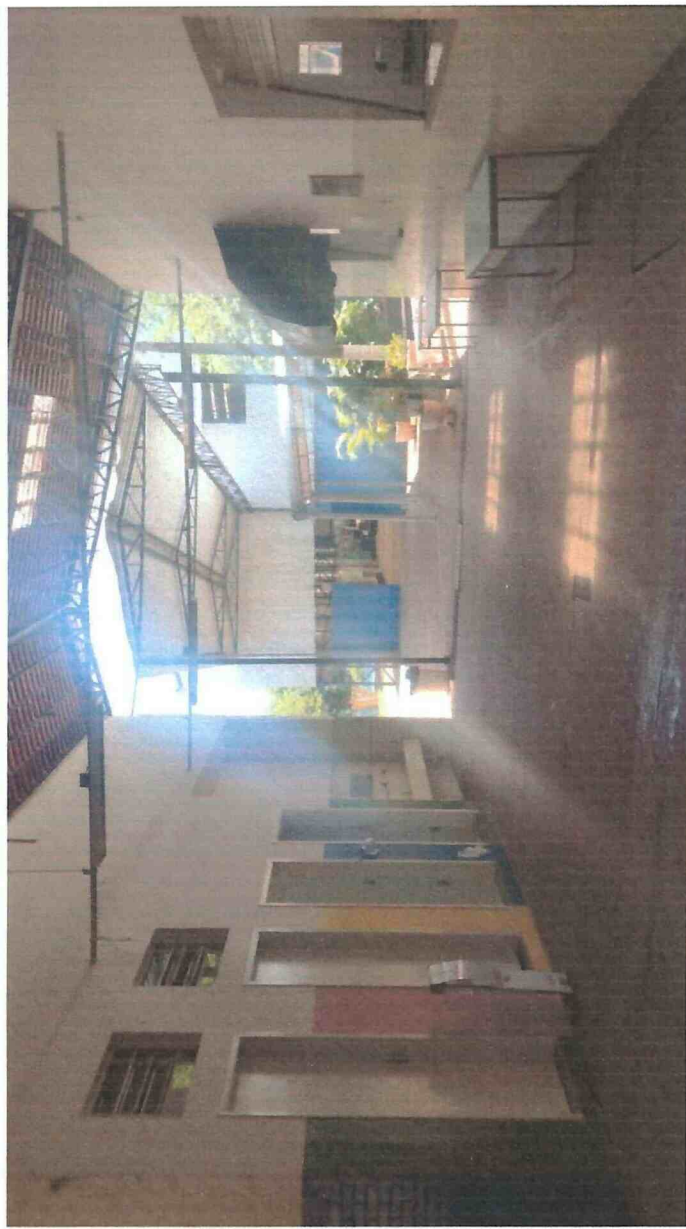
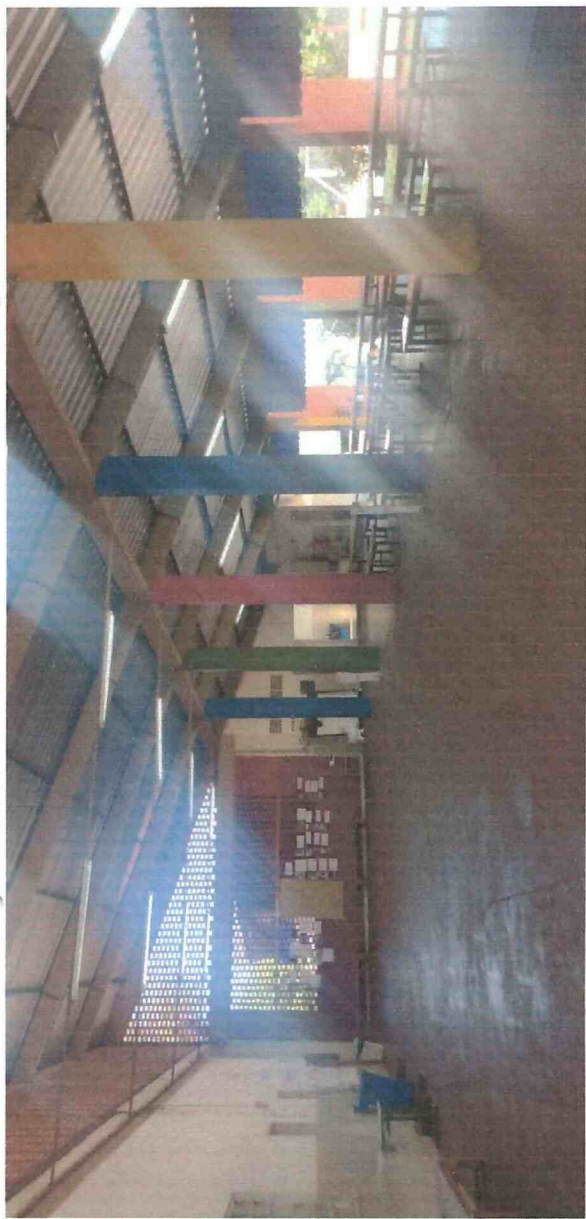

25
←



Rampa



Corredor de cima



Entrada para rampa



Sala da direção



Sala da coordenação



TOK FINAL TINTAS
 AV. EMILIA MARCHI MARTINI, 1030 JD. ALMIRA
 MOGI GUACU - SP CEP:13840-090 Telefone: (19)3841.7978
 eMail: tokfinaltintas@terra.com.br Cnpj:04577315000157

Impresso: 09:30 21/11/2022
 Vendedor: 5 - 5 OLGA -CP
 Data: 08/11/2022 Dt.Fat.: 08/11/2022

Orçamento [382065]

Não é Documento Fiscal

DADOS DO CLIENTE (Não é documento fiscal)

Nome...: 433 - APM - DA EMEF PREFEITO WALDOMIRO CALMAZI
 [ESCOLA JD ALMIRA]
 Cnpj/Cpf: 51870400000199 I.E./R.G.:
 Endereço: RUA : FRANCISCO ALVES PEREIRA 390 CEP:13.840-000
 Bairro.: JD ALMIRA Cidade: MOGI GUACU UF: SP
 Complemento:
 Telefone: (19) 3861-2315
 Celular: Fax:3841-6020 -zeze email:emefwaldomiro@hotmail.com
 Obs: MARCELA ORCAMENTO

DETALHAMENTO DAS PARCELAS (Não é documento fiscal)

Forma Pagamento: [1] À VISTA DINHEIRO
 [NUM] - C.CONTA --- VENCTO --- VALOR PARCELA -- PAGO DIA -- CHEQUE ----- DOC.
 [1] 418538 08/11/2022 R\$ 15.000,00 08/11/2022 ORCA:382065-1/1

DESCRIÇÃO DOS PRODUTOS/SERVIÇOS

[CODIGO]	DESCRIÇÃO	QTD	UNITÁRIO	TOTAL	ICMS	IPI
[1390]	ACR FOS SUPER PRO EUCATEX BRANCO 18L UN	15	R\$ 255,90	R\$ 3.838,50		
[2385]	ACR FOS SUPER PRO EUCATEX GELO ARTICO 18L UN	24	R\$ 255,90	R\$ 6.141,60		
[713]	SCU GELO ESM (BA) BRI LUKSCOLOR A 3.2L UN	7	R\$ 135,00	R\$ 945,00		
[2583]	RESINA ACÓUA (BA) INCOLOR HYDRONORTH 18L UN	4	R\$ 378,90	R\$ 1.515,60		
[2717]	EUCATEX EXTRA PISO AMARELO DEM 18L UN	2	R\$ 234,90	R\$ 469,80		
[2717]	EUCATEX EXTRA PISO AMARELO-LARANJA 18L UN	2	R\$ 285,00	R\$ 570,00		
[2725]	EUCATEX EXTRA PISO CZ ESCURO 18L UN	2	R\$ 234,90	R\$ 469,80		
[2779]	EUCATEX EXTRA PISO CINZA 18L UN	2	R\$ 234,90	R\$ 469,80		
[228]	ROLO LA SOROIA 23CM SL230 UN	6	R\$ 33,90	R\$ 203,40		
[1402]	TRINCHA ATLAS 396 2" UN	6	R\$ 11,90	R\$ 71,40		
[251]	LIXA FERRO NORTON 150 UN	12	R\$ 3,30	R\$ 39,60		
[2296]	ESM (BA) ACE LUKSCOLOR PRETO 3.6L UN	1	R\$ 144,60	R\$ 144,60		
[1729]	IMPERALL MACTRA 10 EM 1 3.6KG UN	1	R\$ 120,90	R\$ 120,90		



COTAÇÃO DE VENDA



30 e

TINTAS MC LTDA - LJ 122 SPI AV BANDEIRANTES, 508 - VILA PINHEIRO 13845-440 - MOGI GUACU - SP www.tintasmc.com.br MOGIGUACU1@TINTASMC.COM.BR	Fone: (19) 38612200 Fax: (19) 38612200 CNPJ: 61.149.506/0068-69 IE: 455252821112	16/11/2022 12:05h Validade 01/12/2022	3585495
--	---	---	----------------

Cliente CONSUMIDOR SP - - SAO PAULO - SP	Código CNPJ IE 0005001 000.000.000-00	Fone FAX e-mail Contato - -
---	--	--

Endereço de entrega RUA LUIS CORREIA DE MELO, 148 - APARTAMENTO 192 TO - VILA CRUZEIRO 04726-220 - SAO PAULO - SP	Endereço de cobrança - - SAO PAULO - SP
--	--

Transportadora RETIRA Fone: () - -	Vendedor Representante 0001400-SAMUEL LUBARINO D Condição de pagamento A VISTA
---	---

Observações

SEQ	QUANTIDADE	CÓDIGO	DESCRIÇÃO DO PRODUTO	PREÇO UNITÁRIO	VALOR TOTAL
001	24,00	25756	ACR F GELO 18L NOVACOR COBRE MAIS	329,99	7.919,76
002	7,00	61073	ESM SIN BRI GDB RM012 GELO A2 3,2L	158,54	1.109,78
003	4,00	13135	RESINA INCOLOR BRI 18L TELHACOR B AGUA	378,00	1.512,00
004	4,00	1266	PISO AMARELO DEMARC 18L NOVACOR	419,99	1.679,96
005	2,00	5913	PISO CINZA 18L EUCATEX	323,00	646,00
006	2,00	5914	PISO CINZA ESC 18L EUCATEX	323,00	646,00
007	5,00	579	ROLO LA 23CM 1312 TIGRE	14,00	70,00
008	5,00	29188	TRINCHA 396 N.2 ATLAS	9,00	45,00
009	10,00	205	LIXA FERRO 150 (K246) NORTON	4,20	42,00
010	1,00	381324	ESM SEC R AC NOVO TVT R756 PRETO ABSOL C2 3,2L	226,02	226,02
011	1,00	19936	VEDAPREN PAREDE BRANCO 3,6KG OTTO BAUMGART	95,00	95,00
012	15,00	2044	ACR F BRANCO 18L EUCATEX REND EXTRA	317,00	4.755,00
Desconto de 15,00 %					2.811,98

BASE DE CALCULO DE ICMS 133,45	VALOR DO ICMS 24,03	BASE DE CALCULO SUBS 0,00	VALOR DO ICMS SUBS 0,00	VALOR DOS PRODUTOS 18.746,52
VALOR DO FRETE 0,00	VALOR DO SEGURO 0,00	OUTRAS DESPESAS 0,00	VALOR DO IPI 0,00	VALOR DO PEDIDO 15.934,54
Peso bruto 1.290,04	Peso líquido 1.212,12	Volumes 0	Tipo ICMS Não contribuinte	Tipo de frete Emitente
AUT. DE FATURAMENTO			Data de entrega 16/11/2022	
ESTOQUE			Pedido do cliente	

DATA ___/___/___ VISTO: _____

**AZEVEDO TINTAS E EQUIPAMENTOS LTDA - MG2**

AV. DOS TRABALHADORES, 3515 JARDIM ALMIRA

MOGI GUACU - SP - CEP: 13847040

CNPJ: 08.747.307/0014-87

IE: 455225090114

mogiguacu.2@azevedotintas.com.br

Fone: (19) 3818-8905

Fax: () -

3/e

ORÇAMENTO Nº 000000012416

Cliente: WALDOMIRO CALMAZINI
Fantasia: WALDOMIRO CALMAZINI
Endereço: AVENIDA DOS TRABALHADORES, 3515
Município: MOGI GUACU
CNPJ/CPF: 000.000.000-00
Cond.Pag: A VISTA
007 - DINHEIRO / CARTAO
Form.Pag.: -

Código: 00000001
Fone: () -
Bairro: JARDIM ALMIRA
C.E.P.: 13847-040
IE/RG:

1/1

CÓDIGO	DESCRIÇÃO / REFERÊNCIA	CST	NCM	B. ICMS	%ICMS	UNID.	QTD	VR. UNIT	VR. TOTAL
00777	ATLAS ROLO LA 1000 23CM	000	96034010	209,45	18,00	UN	6,00	35,00	210,00
01336	ATLAS TRINCHA 395- 2	000	96034090	29,92	18,00	UN	6,00	5,00	30,00
15568	CIACOLLOR PERFORMANCE 18L BRANCO NEVE	060	32091010	0,00	0,00	LA	15,00	250,00	3.750,00
15833	CIACOLLOR SUBLIME PREMIUM FSC 18L GELO	060	32091010	0,00	0,00	LA	24,00	345,00	8.280,00
15912	CIACOLLOR TINTA PISO 18L AMARELO DEM.*	060	32091010	0,00	0,00	LA	4,00	249,90	999,60
15917	CIACOLLOR TINTA PISO 18L CINZA	060	32091010	0,00	0,00	LA	2,00	249,90	499,80
15918	CIACOLLOR TINTA PISO 18L CINZA CHUMBO	060	32091010	0,00	0,00	LA	2,00	249,90	499,80
05630	CORAL CORALIT SR TOTAL BALANCE BR 3,6L BRANCO GELO	060	32091010	0,00	0,00	GL	7,00	118,00	826,00
16886	MACTRA IMPERALL 10 EM 1 PREMIUM 3,6KG	060	32091010	0,00	0,00	GL	1,00	118,00	118,00
00123	NORTON LIXA FERRO 150 K246	000	68051000	39,90	18,00	UN	10,00	4,00	40,00
13912	PRETO 70BB 07/103 GL CORAL LOC CORALIT SR TOTAL BALANCE ACT 3,2L BASE T	060	32091010	0,00	0,00	GL	1,00	170,00	170,00
03006	TELHACOR RESINA ACR. 18L B.AGUA INCOLOR	060	32091010	0,00	0,00	BD	4,00	275,00	1.100,00

Total Produtos: 16.523,20

Desconto Especial: 43,20

Frete: 0,00

Vendedor: 132 - ATHOS DE SOUZA GRANERO Volume: 0,00 Peso Bruto: 1.239,174 TOTAL BRUTO: 16.480,00
Profissional: -
Região: - Data Emissão: 21/11/2022 Hora: 09:17:10
Mensagem:

End.Entrega: AVENIDA DOS TRABALHADORES, 3515 - Bairro: JARDIM ALMIRA - MOGI GUACU - CEP: 13847-040
Mens. Exp.:

Transportadora: 00090 - AZEVEDO TINTAS COM. MAT. P/ CONSTRU.LTDA FONE: (19) 3818-8905
AVENIDA DOS TRABALHADORES, 3515
JARDIM ALMIRA CEP: 13847040 - MOGI GUACU - SP

Valor do Frete: 0,00 Destinatário(FOB)

89
C

APROVAÇÃO DO PLANO DE TRABALHO

Declaramos que foi analisado o conteúdo do **PLANO DE TRABALHO** (fls. 16/31) para a execução do projeto de demandas de custeio para pintura de áreas internas e externas do prédio que abriga a EMEF Prefeito Waldomiro Calmazini que será custeado pela **Emenda Impositiva de nº 92/2021** do vereador Guilherme de Sousa Campos para a APM da EMEF Prefeito Waldomiro Calmazini.

Os apontamentos e correções foram acatados e regularizados/sanados pela Associação de Pais e Mestres.

Portanto, **aprovamos e autorizamos** a execução dos procedimentos operacionais detalhados no mesmo.

Mogi Guaçu, 23 de novembro de 2022.

Paulo Alexandre Paliari

Secretário Municipal de Educação