

112
e

RELAÇÃO DE GASTOS

Data do documento	Tipo de documento	Número do documento	Credor	Categoria ou finalidade da despesa	Fonte	Valor
28/12/2022	NOTA FISCAL ELETRÔNICA DE SRVIÇOS	125-E	SETIN ENGENHARIA E CONSTRUÇÃO LTDA	PRESTADOR DE SERVIÇOS	TESOURO MUNICIPAL	10.000,00

CONFERIDO
08 MAR. 2023 €
Secretaria de Educação



SECRETARIA MUNICIPAL DE EDUCAÇÃO
MOGI GUAÇU

PREFEITURA MUNICIPAL DE MOGI GUAÇU
SECRETARIA MUNICIPAL DE EDUCAÇÃO
EMEF "Prof.ª Maria Diva Franco de Oliveira"
CNPJ: 03.193.553/0001-04
Rua Antônio Pátaro, nº 780 - Jardim Rosa Cruz - CEP 13844-080 - Mogi Guaçu - SP
Tel.: (19) 3891-6990 e-mail: emefmatdiva@edu.mogiguacu.sp.gov.br



SECRETARIA MUNICIPAL DE EDUCAÇÃO
MOGI GUAÇU

BLOCO I - IDENTIFICAÇÃO DA UNIDADE EXECUTORA PRÓPRIA (UEx)

01 - Razão Social
A.P.M da E.M.E.F. "Professora Maria Diva Franco de Oliveira"

02 - CNPJ
03.193.553/0001-04

BLOCO II - IDENTIFICAÇÃO DOS PROPONENTES (Fornecedores de produtos ou prestadores de serviços)

03 - Razão Social do Proponente (A)
SETIN - ENGENHARIA E CONSTRUÇÃO
04 - CNPJ do Proponente (B)
39.268.240/0001-07

03 - Razão Social do Proponente (C)
REAL OBRAS & MANUTENÇÕES
04 - CNPJ do Proponente (C)
37.129.380/0001-79

BLOCO III - PROPOSTAS (R\$ 1,00)

05 - Item	06 - Descrição dos Produtos e Serviços	07 - Unid.	08 - Quant.	09 - Valor Proponente (A)	10 - Valor Proponente (B)	11 - Valor Proponente (C)
01	REFORMA NA LAVANDERIA DA ESCOLA COM TROCA DE TORNEIRA,	M ²	1	2.560,00	2.800,00	3.100,00

TUBULAÇÕES E INSTALAÇÃO DE 4M² DE REVESTIMENTO BRANCO

COM REJUNTAMENTO.

02	REFORMA EM LAVATÓRIOS DOS ALUNOS COM ALTERAÇÃO DAS CUBAS E TORNEIRAS.		2	4.300,00	5.300,00	4.900,00
----	---	--	---	----------	----------	----------

03 TROCA DE TELHAS DANIFICADAS DO BLOCO ADMINISTRATIVO E

REPAROS NO MADEIRAMENTO.

BLOCO IV - APURAÇÃO DAS PROPOSTAS

14 - Itens de Menor Valor

Proponente (A) SETIN - ENGENHARIA E CONSTRUÇÃO

Proponente (B) LIMA MANUTENÇÕES

Proponente (C) REAL OBRAS & MANUTENÇÕES

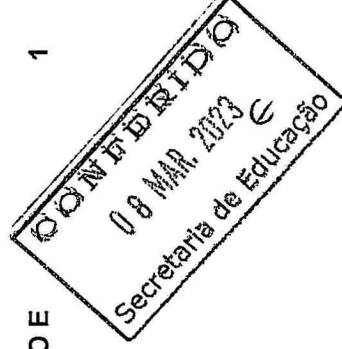

Proponente (A)

Proponente (B)

Proponente (C)

15 - Valor Total dos Itens de Menor Valor

10.000,00

11.950,00

11.500,00

16 - Valor Total

10.000,00

BLOCO V - AUTENTICAÇÃO

17 - Local e Data

Mogi Guaçu, 31 de dezembro de 2022

18 - Nome do Dirigente ou do Representante Legal da UEx

Fabiana CRISTINA MAZZER DA SILVA

19 - Assinatura do Dirigente ou do Representante Legal da UEx

Fabiana Mazzer da Silva

Fabiana



PREFEITURA MUNICIPAL DE MOGI GUAÇU
SECRETARIA DA FAZENDA
NOTA FISCAL ELETRÔNICA DE SERVIÇOS

Número da Nota - Série
000000000125 - E

Autenticidade
L4UY-N50P

Data de Emissão
28/12/2022

PRESTADOR DE SERVIÇOS

Nome/Razão Social: SETIN - ENGENHARIA E CONSTRUCAO LTDA
CPF/CNPJ: 39.268.240/0001-07 **IM:** 323179 **IE:** 455.286.354.117 **Fone:** 19 97170-4684
Endereço: RUA ASSUNCAO,61,JD. CRUZEIRO - CEP : 13847009
Município: Mogi Guaçu **UF:** SP **E-mail:** eng.setin@gmail.com

TOMADOR DE SERVIÇOS

Nome/Razão Social: APM DA EMEF MARIA DIVA F. OLIVEIRA
CPF/CNPJ: 03.193.553/0001-04 **IM:** **IE:** isento **Fone:**
Endereço: AVENIDA ANTÔNIO PATARO,s/n ESQ C/ AV. PREF. LUIZ G.,ROSA CRUZ - CEP : 13844080
Município: Mogi Guaçu **UF:** SP **E-mail:**

DISCRIMINAÇÃO DOS SERVIÇOS

- Substituição de telhas danificadas no bloco administrativo, incluindo vedações e reparos em madeiramentos;
- Substituição de tanque de cimento em lavanderia por tanque com armário embutido;
- Realocação de tubulação, incluindo torneira, tubos e conexões;
- Instalação de 4,5 m² de revestimento branco, incluindo rejuntamento;
- Instalação de 2 lavatórios no corredor, bloco das salas de aulas, em frente aos sanitários de alunos masculino e feminino.

Valor total: R\$ 10.000,00

ISSQN Retido: R\$ 271,61

Valor Líquido à Receber: R\$ 9.728,39

Serviço realizado em : RUA ANTÔNIO PÁTARO, 780 - JARDIM ROSA CRUZ - MOGI GUAÇU - SP

CONFERIDO
08 MAR. 2023
 Secretaria de Educação

PREFEITURA MUNICIPAL DE MOGI GUAÇU	
TERMO DE FOMENTO Nº 071/2022	
FONTE DE RECURSO:	
<input checked="" type="checkbox"/> MUNICIPAL R\$ 10.000,00	<input type="checkbox"/> FMDCA R\$ _____
<input type="checkbox"/> ESTADUAL R\$ _____	<input type="checkbox"/> PRÓPRIOS R\$ _____
<input type="checkbox"/> FEDERAL R\$ _____	<input type="checkbox"/> OUTROS R\$ _____

Recebemos 28/12/2022
[Assinatura]

Documento Emitido por Optante do Simples Nacional, de acordo com a L.C. 123/2006.

Processo executado por: 172.16.20.60

Consulte a autenticidade desta Nota Fiscal através do site: <http://www.mogiguacu.sp.gov.br>

Situação de Tributação
Tributado no Tomador

Código do Serviço

702 - Execução, por administração, empreitada ou subempreitada, de obras de construção civil, hidráulica ou elétrica e de outras obras semelhantes, inclusive sondagem, perfuração de poços, escavação, drenagem e irrigação, terraplanagem, pavimentação, concretagem e a instalação e montagem de produtos, peças e equipamentos (exceto o fornecimento de mercadorias produzidas pelo prestador de serviços fora do local da prestação dos serviços, que fica sujeito ao ICMS).

Deduções de Materiais
0,00

Base de Cálculo (R\$)
10.000,00

Aliquota (%)
2,7161%

Vr do ISS (R\$)
271,61

VALOR TOTAL DA NOTA = R\$ 10.000,00

Comp Banco Agência DV C1 Conta C2 Série C3
 001 001 1177 1 01 01 000001 000001

Cheque N° C3
 000001 000001 R\$ 10.000,00

Pague por este cheque a quantia de Dez mil reais

9 centavos acima

ou à sua ordem

Associação de Pais e Professores E.M.E.F. Professora Maria Di
Associação de Pais e Professores E.M.E.F. Professora Maria Di
 ASSOCIAÇÃO DE PAIS E PROFESSORES E.M.E.F. PROFESSORA MARIA DI
 CNPJ 03.193.853/0001-04
 CLIENTE SINCRÔNICO DESDE 06/2000

BANCO DO BRASIL

MOGI-GUICU SP
 00.000.000/0829.02
 MOGI GUICU SP
 AV. 9 DE ABRIL 15
 CONFECCAO: 09/2022



850001
 10000
 28/02/2022

CONFERIDO
 08 MAR. 2023
 Secretaria de Educação

116
←

SETIN ENGENHARIA E CONSTRUÇÃO

A/C SR^ª. CÉLIA

PROPOSTA PARA EXECUÇÃO DE SERVIÇOS DE MANUTENÇÃO EM PRÉDIO ESCOLAR

ESCOLA: EMEF PROF.^ª MARIA DIVA FRANCO DE OLIVEIRA
ENDEREÇO: AVENIDA ANTÔNIO PÁTARO, 780 – JARDIM ROSA CRUZ
MUNICÍPIO: Mogi Guaçu / SP CEP: 13.844-080
TELEFONE: (19) 3894-6990 EMAIL: EMEFMARIADIYA@GMAIL.COM

RELAÇÃO DOS SERVIÇOS A SEREM EXECUTADOS:

REALIZAÇÃO DE SERVIÇOS COM FORNECIMENTO DE MATERIAIS E MÃO DE OBRA PARA AS SEGUINTE ATIVIDADES:

- ✓ SUBSTITUIÇÃO DE TANQUE DE CIMENTO EM LAVANDERIA POR TANQUE COM ARMÁRIO EMBUTIDO;
- ✓ REALOCAÇÃO DE TUBULAÇÃO, INCLUINDO TORNEIRA, TUBOS E CONEXÕES;
- ✓ INSTALAÇÃO DE 4 M² DE REVESTIMENTO BRANCO, INCLUINDO REJUNTAMENTO.

A EXECUÇÃO DOS SERVIÇOS E FORNECIMENTO DOS MATERIAIS PARA AS ETAPAS ACIMA SOMAM O VALOR DE R\$ 2.560,00 (DOIS MIL, QUINHENTOS E SESSENTA REAIS).

PRAZOS

✓ 15 DIAS

FORMA DE PAGAMENTO

✓ À COMBINAR

VALIDADE DO ORÇAMENTO

✓ À VISTA

OBS.: A EXECUÇÃO OBRA NÃO INTERFERE NA ROTINA ESCOLAR.

MOGI GUAÇU, 29 DE AGOSTO DE 2022.

SETIN ENGENHARIA E CONSTRUÇÃO
CNPJ: 39.268.240/0001-07



117 e 1645

SETIN ENGENHARIA E CONSTRUÇÃO

A/C SR^a. CÉLIA

PROPOSTA PARA EXECUÇÃO DE SERVIÇOS DE MANUTENÇÃO EM PRÉDIO ESCOLAR

ESCOLA: EMEF PROF.^a MARIA DIVA FRANCO DE OLIVEIRA
ENDEREÇO: AVENIDA ANTÔNIO PÁTARO, 780 – JARDIM ROSA CRUZ
MUNICÍPIO: MOGI GUAÇU / SP CEP: 13.844-080
TELEFONE: (19) 3894-6990 EMAIL: EMEFMARIADIVA@GMAIL.COM

RELAÇÃO DOS SERVIÇOS A SEREM EXECUTADOS:

REALIZAÇÃO DE SERVIÇOS COM FORNECIMENTO DE MATERIAIS E MÃO DE OBRA PARA AS SEGUINTE ATIVIDADES:

- ✓ SUBSTITUIÇÃO DE LAVATÓRIO CROMADO POR MÁRMORE COM 4 CUBAS EXTERNAS, INCLUINDO ADEQUAÇÃO DE TUBULAÇÃO, TORNEIRAS E CONEXÕES;
- ✓ REFORMA EM LAVATÓRIO EXISTENTE COM INSTALAÇÃO DE CUBAS EXTERNAS, TORNEIRAS E ADEQUAÇÃO EM TUBULAÇÃO.

A EXECUÇÃO DOS SERVIÇOS E FORNECIMENTO DOS MATERIAIS PARA AS ETAPAS ACIMA SOMAM O VALOR DE R\$ 4.300,00 (QUATRO MIL E TREZENTOS REAIS).

PRAZOS

✓ 30 DIAS

FORMA DE PAGAMENTO

✓ À COMBINAR

VALIDADE DO ORÇAMENTO

✓ À VISTA

OBS.: A EXECUÇÃO OBRA NÃO INTERFERE NA ROTINA ESCOLAR.

MOGI GUAÇU, 23 DE AGOSTO DE 2022.

SETIN ENGENHARIA E CONSTRUÇÃO

CNPJ: 39.268.240/0001-07



118
e
11/8/22

SETIN ENGENHARIA E CONSTRUÇÃO

A/C SR^a. CÉLIA

PROPOSTA PARA EXECUÇÃO DE SERVIÇOS DE MANUTENÇÃO EM PRÉDIO ESCOLAR

ESCOLA: EMEF PROF.^a MARIA DIVA FRANCO DE OLIVEIRA
ENDEREÇO: AVENIDA ANTÔNIO PÁTARO, 780 – JARDIM ROSA CRUZ
MUNICÍPIO: MOGI GUAÇU / SP CEP: 13.844-080
TELEFONE: (19) 3894-6990 EMAIL: EMEFMARIADIVA@GMAIL.COM

RELAÇÃO DOS SERVIÇOS A SEREM EXECUTADOS:

REALIZAÇÃO DE SERVIÇOS COM FORNECIMENTO DE MATERIAIS E MÃO DE OBRA PARA AS SEGUINTE ATIVIDADES:

- ✓ SUBSTITUIÇÃO DE TELHAS DANIFICADAS DO BLOCO ADMINISTRATIVO, INCLUINDO VEDAÇÕES E REPAROS EM MADEIRAMENTO.

A EXECUÇÃO DOS SERVIÇOS E FORNECIMENTO DOS MATERIAIS PARA AS ETAPAS ACIMA SOMAM O VALOR DE R\$ 3.140,00 (TRÊS MIL, CENTO E QUARENTA REAIS).

<u>PRAZOS</u>	<u>FORMA DE PAGAMENTO</u>	<u>VALIDADE DO ORÇAMENTO</u>
✓ 10 DIAS	✓ À COMBINAR	✓ À VISTA

OBS.: A EXECUÇÃO OBRA NÃO INTERFERE NA ROTINA ESCOLAR.

MOGI GUAÇU, 25 DE JULHO DE 2022.

CNPJ: 39.268.240/0001-07

CONFERIDO
08 MAR. 2023 €
Secretaria de Educação

119
E
1147

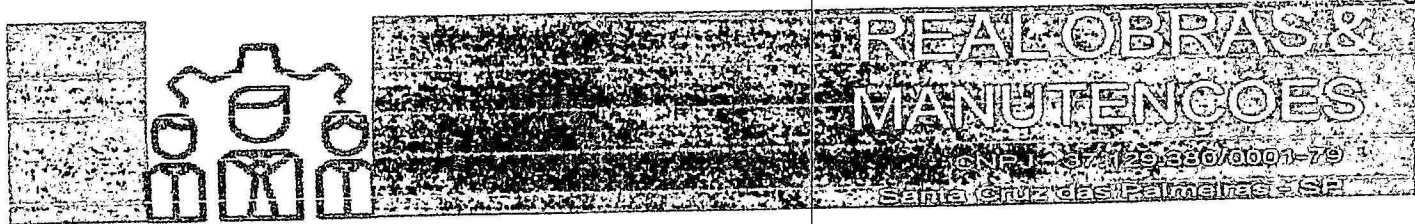

APM DA ESCOLA PROF^a. MARIA DIVA FRANCO DE OLIVEIRA

(19) 3891-6990

Av. Antônio Pátaro, 780- Jardim Rosa Cruz - Mogi Guaçu/ SP CEP:13848-303

ORÇAMENTO

➤ SERVIÇOS:

- Reforma em lavatórios de aluno masculino e feminino: colocação de granito com cubas e torneiras de bancada.

VALOR TOTAL: R\$ 4.900,00



31/08/2022

120
C

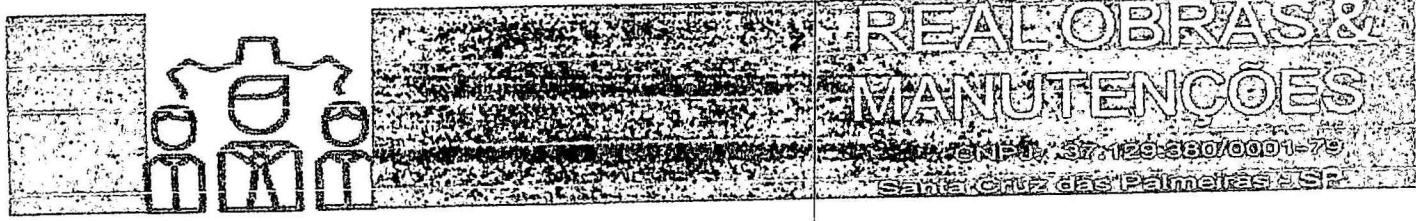

APM DA ESCOLA PROFª. MARIA DIVA FRANCO DE OLIVEIRA

(19) 3891-6990

Av. Antônio Pátaro, 780- Jardim Rosa Cruz - Mogi Guaçu/ SP CEP:13848-303

ORÇAMENTO

➤ SERVIÇOS:

- Reforma em lavanderia da escola, incluindo colocação de revestimento, troca de tanque de lavar, troca de torneira

VALOR TOTAL: R\$ 3.100,00

CONFERIDO
08 MAR. 2023
Secretaria de Educação

31/08/2022

121
e
1340
M

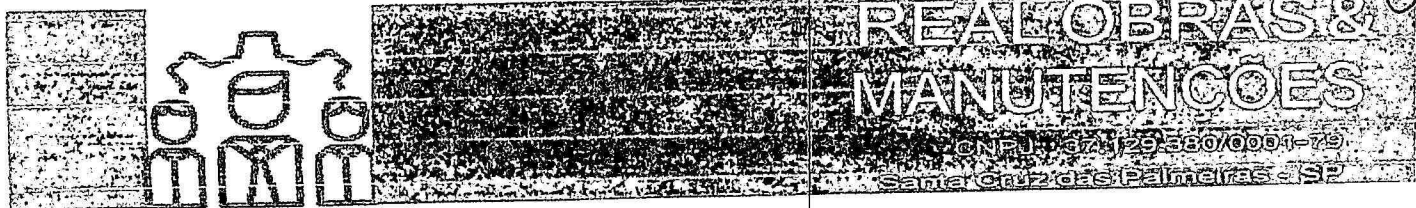

APM DA ESCOLA PROF^a. MARIA DIVA FRANCO DE OLIVEIRA

(19) 3891-6990

Av. Antônio Pátaro, 780- Jardim Rosa Cruz - Mogi Guaçu/ SP CEP:13848-303

ORÇAMENTO

➤ SERVIÇOS:

- Reforma em telhado administrativo com trocas de telhas quebradas.

VALOR TOTAL: R\$ 3.500,00

CONFERIDO
08 MAR. 2023 e
Secretaria de Educação

31/08/2022

122
E
16/46
E

- Residencial e Industrial -

Conforme solicitado pela EMEF Maria Diva Franco de Oliveira, segue o orçamento:

- Reforma em lavatórios de alunos alterando para peça de mármore com cubas e novas torneiras.

Valor Total: R\$ 5.300,00

Prazo de entrega: 40 dias

Luciano

Luciano Wilian de Lima

CONFERIDO
08 MAR. 2023
Secretaria de Educação

123
E

- Residencial e Industrial -

Conforme solicitado pela EMEF Maria Diva Franco de Oliveira, segue o orçamento:

- Reforma na lavanderia com troca de tanque de lavar, troca de torneira e tubos e colocação de revestimento branco.

Valor Total: R\$ 2.800,00

Prazo de entrega: 20 dias

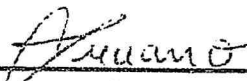

Luciano Wilian de Lima

CONFERIDO
08 MAR. 2023
Secretaria de Educação

124
E
124

- Residencial e Industrial -

Conforme solicitado pela EMEF Maria Diva Franco de Oliveira, segue o orçamento:

- Troca de telhas de barro na área administrativa da escola nos pontos que necessitam.

Valor Total: R\$ 3.850,00

Prazo de entrega: 20 dias

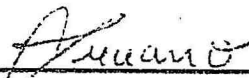

Luciano Wilian de Lima

CONFERIDO
08 MAR. 2023
Secretaria de Educação