

**ATA DA ASSEMBLÉIA GERAL PARA ELEIÇÃO DA A.P.M.  
DA UNIDADE EXECUTORA DA APM DA  
EMEI MARIA QUINELLI DE OLIVEIRA**

CNPJ: 7

Aos três dias do mês de maio do ano de dois mil e vinte e dois (03/05/2022), nesta cidade de Mogi Guaçu, Estado de São Paulo, na rua Benedito de Lima 530 - Distrito Martinho Prado Junior, estiveram presentes em reunião remota, professores, funcionários, pais de alunos da EMEI Maria Quinelli de Oliveira, com a finalidade de reconduzir ou eleger Nova Diretoria, Conselheiros, dar posse aos membros de acordo com o Estatuto e o Edital da Unidade Escolar.

A Diretora da EMEI senhora Renata Caveanha Bizigatto Dias, Presidente dos trabalhos deu início à Eleição da Unidade Executora da Associação de Pais e Mestres da EMEI Maria Quinelli de Oliveira, onde fora discutido o estatuto pelo qual a Unidade Executora é regida.

Os membros aprovados pelos presentes para os cargos de Presidente, Vice Presidente e Diretoria Fiscal e demais Conselheiros e Suplentes da Associação de Pais e Mestres para o período de 2 (dois) anos, de três de maio de 2022 à 04 de maio de 2024, ficando assim determinado na eleição:

**CONSELHO DELIBERATIVO**

Presidente: Merci Juliana Zamarian  
Secretário: Eliane Surica Ferreira Andreia Gersa da Rosa  
Conselheiro: Andreia Gersa da Rosa  
Conselheiro: Maria de Lourdes Pereira Simões  
Conselheiro: Rosângela Aparecida Nicolau Pereira

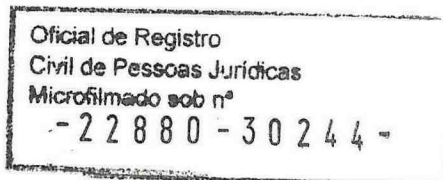

**DIRETORIA**

Presidente: Claudia Maria Cornachioni Beraldi  
Vice Presidente: Naide Santamarina Peres Candini  
Secretário: Bianca Alves Silva  
Tesoureira: Ivonete Aparecida de Oliveira

*[Handwritten signatures]*

Rua: Benedito de Lima nº 530 - Distrito Martinho Prado Junior - Mogi Guaçu - SP - CEP: 13.840 - 000  
Fone: (19) 3841 0318

### CONSELHO FISCAL

Membro Efetivo: Rosana Ferreira  
Membro Efetivo: Maria Verginia de Lima Teodoro  
Membro Efetivo: Elaine Salvalaio Bovo  
Membro Efetivo: Camila Helena Alves de Godoy Gonçalves  
Membro Suplente: Veronica Berganin  
Membro Suplente: Edes Antonia Pierini Matavelli



Durante a reunião, foram eleitos a nova composição da APM, elencando as prioridades, que serão adquiridas utilizando recursos do PDDE, na compra de produtos de custeio e capital.

Os eleitos foram empossados neste ato. A Srª Presidente, agradecendo a presença de todos, comprometeu-se a adotar imediatamente as providências necessárias ao registro da entidade no Cartório de Registro Civil de Pessoas Jurídicas, para fins de direito. Nada mais havendo a tratar, a Srª Presidente deu por encerrada a presente reunião e mandou que lavrasse esta ata que, que será lida e achada conforme, vai devidamente assinada e datada. Eu, Bianca Alves Silva, secretária desta reunião, subscrevo-me.

*Bianca Alves Silva*  
Bianca Alves Silva

Secretária da APM da EMEI Maria Quinelli de Oliveira

*Claudia Maria Cornachioni Beraldi*

Claudia Maria Cornachioni Beraldi

Presidente da APM da EMEI Maria Quinelli de Oliveira

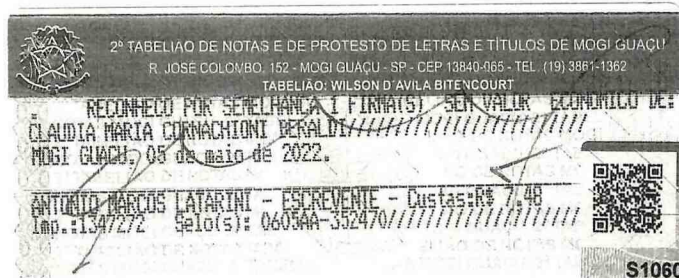

B



Rua: Benedito de Lima nº 530 - Distrito Martinho Prado Junior - Mogi Guaçu - SP - CEP: 13.840 - 000  
Fone: (19) 3841 0318

DADOS CADASTRAIS DOS MEMBROS ELEITOS NA  
ASSEMBLÉIA GERAL DA U.E. DA EMEI MARIA QUINELLI  
DE OLIVEIRA

DIRETORIA

Oficial de Registro  
Civil de Pessoas Jurídicas  
Microfilmado sob nº

- 2 2 8 8 0 - 3 0 2 4 4 -

**Presidente:** Claudia Maria Cornachioni Beraldi; brasileira; casada; professora; RG 10.458.043-4; CPF 036.976.918-05; residente à Rua: Amazonas nº 403, Jardim Centenário, Mogi Guaçu, São Paulo.

**Vice Presidente:** Naide Santamarina Peres Candini; brasileira; viúva; professora; RG 7.761.833-6; CPF 034.383.888-55; residente à Rua das Azaléias n 800, Centro, Conchal, São Paulo.

**Secretária:** Bianca Alves Silva, brasileira, solteira, escriturária, RG: 39.722.004-2, CPF: 455.462.808-67, residente à Rua Luis Catuzo nº 38, Jd Artigiane, Mogi Guaçu, São Paulo.

**Tesoureira:** Ivonete Aparecida de Oliveira; brasileira; solteira; professora; RG 17.501.210; CPF 106.730.038-41; residente à Avenida Padre Jaime nº 2.185, Vila Ricci, Mogi Guaçu, São Paulo.

CONSELHO FISCAL

**Membros Efetivos:**

Rosana Ferreira; brasileira, casada, coordenadora pedagógica, RG: 22.897.020-9, CPF: 154.609.368-02, residente à Rua Argemiro Guedes de Sene, nº 05, Parque Duas Nascentes, Mogi Guaçu, São Paulo.

Maria Verginia de Lima Teodoro; brasileira; casada; merendeira; RG 26.272.229-X; CPF 195.642.128.98; residente à Rua IVlaringá nº 120, Ypê II, Mogi Guaçu, São Paulo.

Elaine Salvalaio Bovo; brasileira; casada; auxiliar de educação; RG: 24.835.036-5; CPF: 247.894.218-64; residente à Rua Paulo Cardos de Faria nº 46, Jardim Boa Esperança, Mogi Guaçu, São Paulo.

Camila Helena Alves de Godoy Gonçalves; brasileira; casada; auxiliar de educação inclusiva; RG 30.047.674-7; CPF 270.923.628-14; residente à Rua: Zulmira de Freitas Costa

B. conf.

25  
x

Oficial de Registro  
Civil de Pessoas Jurídicas  
Microfilmado sob nº

- 2 2 8 8 0 - 3 0 2 4 4 -

nº 305, Martinho Prado, Mogi Guaçu, São Paulo.

### Membros Suplentes

Veronica Berganin Leforte, brasileira, casada, RG: 44.555.384-4, CPF: 230.980.148-81, residente à Rua Sebastião Gonçalves de Carvalho, nº 100, São José II, Estiva Gerbi, São Paulo.

Edes Antonia Pierini Matavelli; brasileira; casada; merendeira; RG 24.837.188-5; CPF 042.490.728-35; residente à Valentim Gerbi nº 511, Centro, Estiva Gerbi, São Paulo.

### CONSELHO DELIBERATIVO

**Presidente:** Merci Juliana Zamarian; brasileira; divorciada; professora; RG 18.565.477-0; CPF 061.941.138-47; residente à Avenida Padre Jaime, nº 2.185, Vila Ricci, Mogi Guaçu, São Paulo.

**Secretária:** Eliane Surica Ferreira brasileira; solteira; merendeira; RG 27.050.195-2; CPF 174.872.198-44; residente à Rua Lindor de Souza Leite, nº 527, Parque Cidade Nova, Mogi Guaçu, São Paulo.

### Conselheiro:

Andréia Gerusa da Rosa; brasileira; amasiada; merendeira; RG 28.060.709-X; CPF 184.338.978-96 residente à Rua Lázaro Teodoro de Freitas nº 300, Jardim Santa Helena, Mogi Guaçu, São Paulo.

Maria de Lourdes Pereira Simões; brasileira; casada; merendeira; RG 22.296.364- 0; CPF 108.102.388-02; residente à Rua Joaquim Cipriano de Carvalho nº 600, Martinho Prado, Mogi Guaçu, São Paulo.

Rosangela Aparecida Nicolau Pereira; brasileira; casada; auxiliar de serviços gerais; RG 20.120.865-9; CPF 094.500.968-21; residente à Rua Honório Correia nº 35, Martinho Prado, Mogi Guaçu, São Paulo.

Mogi Guaçu, 03 de maio de 2022.

conf. B